



Weekly Overview & Charts

September 12 2022

Περιεχόμενα

Greek Market Overview	1
FTSE 25 Large Cap	1
General Index ASE	5
EUR.USD spot	7
S&P 500 spot	8
Dow Jones 30 spot	
DAX 30 spot	
GOLD/USD spot	9
Disclaimer	10

Greek Market Overview

Μπορεί ΓΔ και ftse25 να έκλεισαν με οριακές απώλειες την εβδομάδα που πέρασε αφήνοντας παρόλα αυτά μία θετική εικόνα για αντίδραση. Ο τραπεζικός έκανε την διαφορά πλησιάζοντας το 3% σε εβδομαδιαία κέρδη που για ακόμα μία φορά μας επιβεβαιώνει ότι έχει αλλάξει εικόνα και θα πρωταγωνιστήσει ειδικά σε περίπτωση επενδυτικής βαθμίδας το 2023.

Το τοπίο σαφώς παγκοσμίως είναι ομιχλώδες με τους περισσότερους να περιμένουν κατάρρευση των αγορών με την διαφορά ότι αυτές δεν κάνουν εύκολα την χάρη στο να χαρίζουν εύκολα κέρδη. Ο s&p έδειξε ότι μπορεί για ακόμα μία φορά μπορεί να δοκιμάσει μία ανοδική κίνηση μετά την πτώση στις 3886 μονάδες κάτι που τράβηξε το σύνολο των αγορών σε αντιδράσεις.

Ο πρωθυπουργός από την έκθεση Θεσσαλονίκης φαίνεται να μοιράζει ένα σημαντικό πακέτο 5,5 δις ευρώ με σκοπό να συντηρήσει την ανάπτυξη αλλά συγχρόνως να καθησυχάσει ότι δεν θα υπάρχει ιδιαίτερο θέμα τον χειμώνα για την χώρα και παρουσιάζοντας ότι πληρώνουμε από τα χαμηλότερα κόστη ρεύματος στην Ευρώπη. Πολιτικά δείχνει να πιστεύει σε αυτοδυναμία στις δεύτερες εκλογές έχοντας μπροστά του ακόμα τουλάχιστον ένα 7μηνο για να πείσει, στοχεύοντας παρόλα αυτά ψήφους στην δεξαμενή του ΠΑΣΟΚ μιας και βλέπει ότι μόνο από εκεί έχει να κερδίσει κάτι. Η διαβεβαίωση ότι δεν θα αλλάξει τον εκλογικό νόμο έδωσε χαρά στο δεύτερο και το τρίτο κόμμα δείχνοντας από την άλλη την σιγουριά του στις εξελίξεις. Η αντίδραση απέναντι στον Ερντογάν με το νταηλίκια γιοκ δείχνει ότι δεν φοβάται να παίξει το παιχνίδι του κάτι που κάνει έξαλλο των Τούρκο πρόεδρο. Από την άλλη η Τουρκία συνεχίζει να ψάχνει ένα επεισόδιο με φταίχτη την Ελλάδα με τις περισσότερες χώρες πλέον να ξέρουν ότι οι προβοκάτσιες θα συνεχιστούν.

Από την άλλη στην Ουκρανία όλα δείχνουν ότι τα πράγματα για τους Ρώσους δεν είναι απλά μιας και υπάρχουν ανακαταλήψεις από πλευράς Ουκρανών. Το μόνο σίγουρο είναι αν και πότε θα αποφασίσει ο Πούτιν να διαπραγματευτεί παίρνοντας αυτά που θέλει σε

μεγάλο βαθμό από τον πόλεμο. Εικάζουμε ότι προς το τέλος του χρόνου ή στις αρχές του επομένου θα έχουμε εξελίξεις σε σχέση με τον πόλεμο.

Τεχνικά η αγορά δοκιμάζει μία αντίδραση αν και ακόμα είναι νωρίς να δούμε αγοραστικά σήματα. Την Παρασκευή λήγει η σειρά των συμβολαίων που σίγουρα έχει την σημασία της μιας και συνήθως μας δείχνει αν οι short ή οι Long έχουν το πάνω χέρι στην αγορά. Να θυμίσουμε ότι στις 17 Ιουνίου ο ΓΔ είχε κλείσει στις 825 μονάδες..

Στα στατιστικά μας ο ΓΔ για το 2022 έχει ζημιές -5,76%, με τον ftse25 στο -5,72%, τον τραπεζικό με ζημιά -3,15% και τον ftsem στο -10,12 %. Οι επιλογές μας στο -14,4% υπό αποδίδοντας 8,64% του ΓΔ. Από τις επιλογές μας η ΕΤΕ με 14%, η ΒΥΤΕ με 10% τα ΕΛΠΕ με 11%, ο ΟΠΑΠ με 5% και η EUROBANK με 2%

Είναι σίγουρο ότι το Ελληνικό χρηματιστήριο έχει κουράσει τους επενδυτές έχοντας την ατυχία από την μία μετά από χρόνια να έχουμε μία οικονομία που αναπτύσσεται με γοργούς ρυθμούς και από την άλλη τον υπόλοιπο κόσμο να είναι μία διαφορετική φάση. Είμαστε σε φάση που η πραγματική οικονομία πηγαίνει καλύτερη από την αγορά κάτι που συμβαίνει σπάνια και πάντα παρόλα αυτά διορθώνεται όταν βρεθεί η ευκαιρία. Το μόνο σίγουρο είναι ότι αν δεν είσαι μέσα στο τρένο αναγκάζεσαι να μπεις σε επόμενες στάσεις.. και συνήθως ετεροχρονισμένα τουλάχιστον βραχυπρόθεσμα. Σε κάθε περίπτωση η αγορά θα κάνει την διαφορά όταν καταλάβει ή όταν μπει σε επενδυτική βαθμίδα μιας και εκεί όλοι θα αναρωτιούνται γιατί ανεβαίνει.. Προς το παρόν την Παρασκευή περιμένουμε την DBRS και Moody's να ετυμηγορήσουν για το αξιόχρεο της χώρας.

FTSE 25 | Large Cap

Το 2048 είναι κοντινή κύρια αντίσταση. Μία κατοχύρωση θα κάνει την διαφορά με το 2100 επόμενο επίπεδο. Το 2017 κοντινή στήριξη

DAILY POSITION SHORT
STOP 2186

με το 1964-1980 κύρια. Ο τραπεζικός με σαφώς καλύτερη εικόνα και έχοντας γίνει οδηγός εδώ και καιρό. Το 542 έχει γίνει σημαντική κοντινή στήριξη που πρέπει να χαθεί σε μέρα για να δοκιμάσει κίνηση προς το 510-520. Αντίστοιχα το 580 είναι επόμενη κύρια αντίσταση.



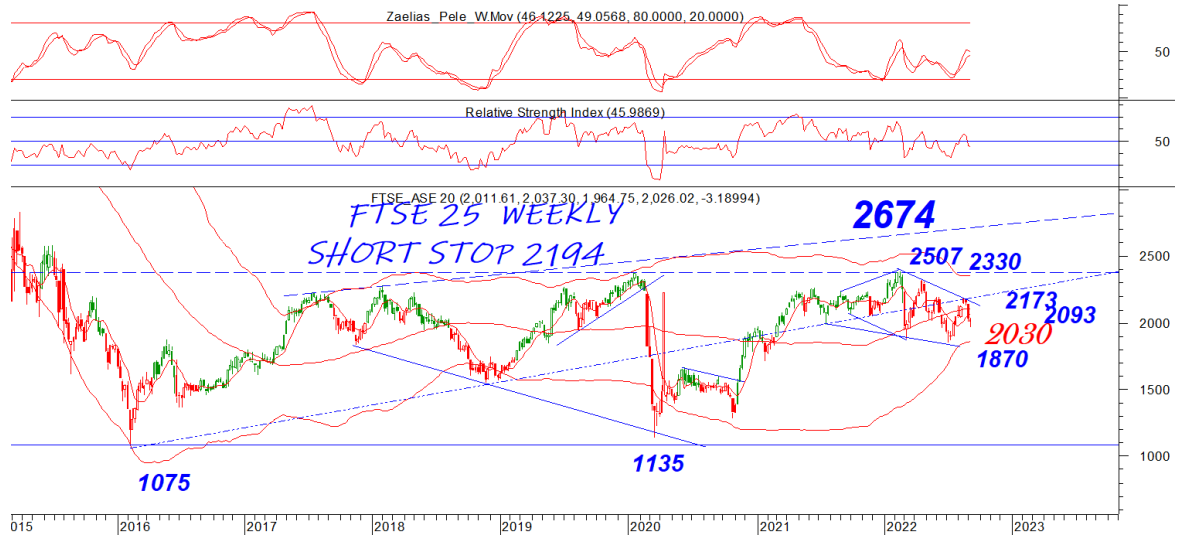

General Index | ASE

Η αντίδραση ήρθε από το 61% όλης της ανοδικής κίνησης. Το 852 κοντινή αντίσταση που κατοχύρωση θα μπορούσε να μας δώσει και πάλι το 870. Το 841 κοντινή στήριξη με το 818-825 κύρια. Ο ταλαντωτής και πάλι σε χαμηλά επίπεδα περιμένοντας ένα έναυσμα

DAILY POSITION SHORT
STOP 902

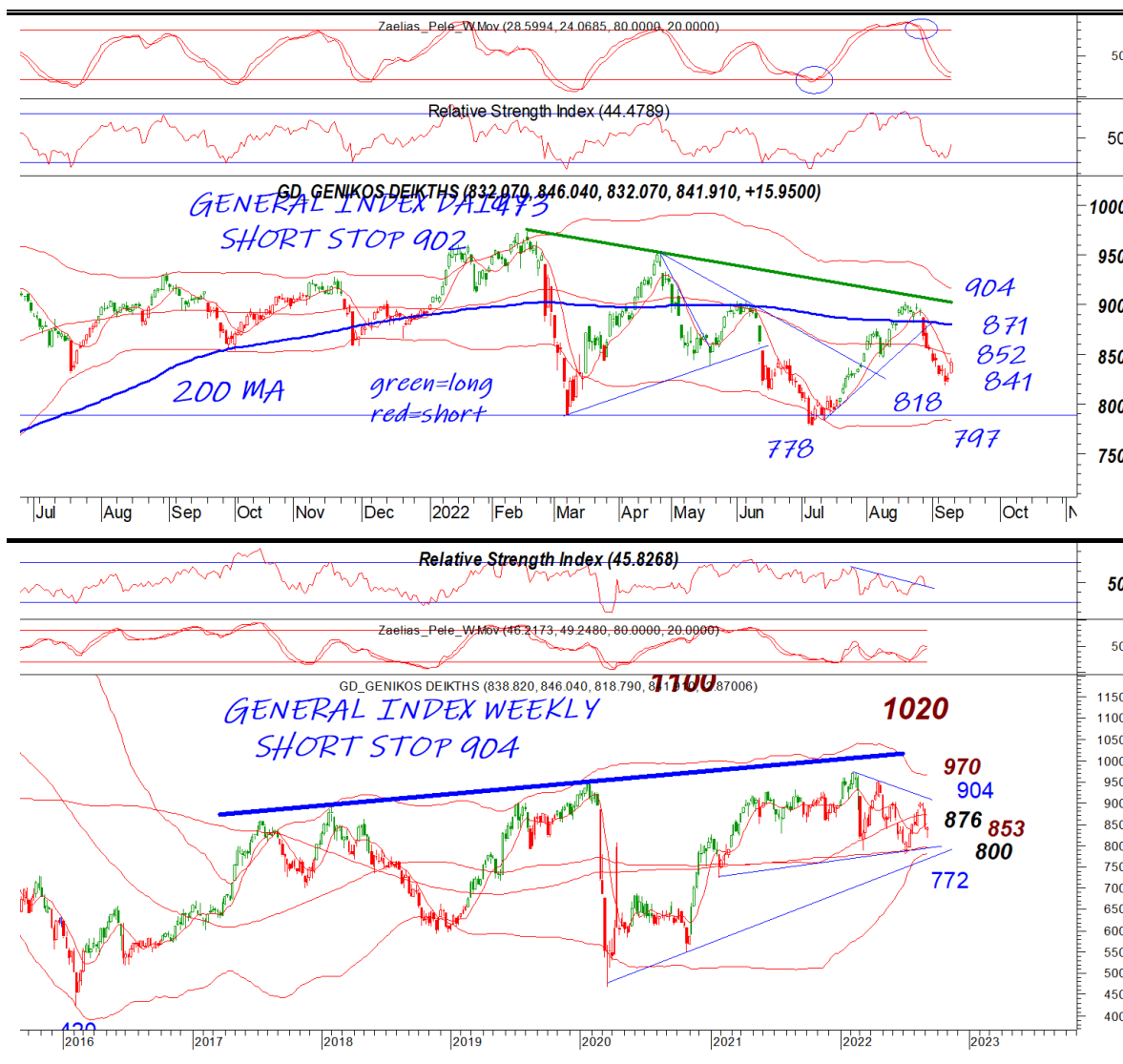

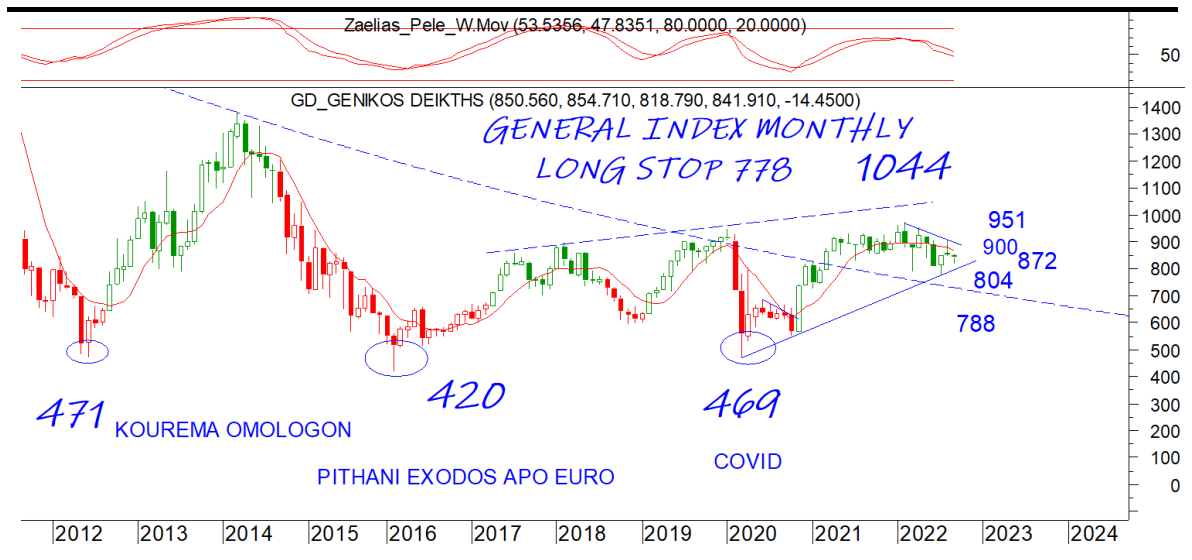

EUR.USD | spot

Τιμές κάτω από το 1 δίνουν για πολλοστή φορά αντίδραση. Το 10154 κοντινή αντίσταση που διάσπαση θα μας δώσει το 10240

DAILY POSITION	SHORT
STOP	10368



S&P 500 | spot

Το 4000 γίνεται κοντινή σημαντική στήριξη.
Το 4070 στην παρούσα είναι αντίσταση που
κατοχύρωση μπορεί να δοκιμάσει και πάλι κί-
νηση στο 4200. Το στοπ στο 3886

DAILY POSITION	LONG
STOP	3886





DAILY POSITION	SHORT
STOP	1807

Η ζώνη του 1700 έδωσε αντίδραση που για να συνεχιστεί πρέπει σε πρώτη φάση να κατοχυρώσει το 1733 με επόμενο επίπεδο του 1765 και κύριο το 1807.

Disclaimer

Το παρόν δεν αποτελεί σύσταση επενδυτικής στρατηγικής αναφορικά με χρηματοπιστωτικά μέσα ή εκδότες χρηματοπιστωτικών μέσων και δεν περιέχει την οποιαδήποτε γνώμη σχετικά με την παρούσα ή μελλοντική αξία χρηματοπιστωτικών μέσων. Πρόκειται για ένα έγγραφο που έχει συνταχθεί από την FASTFINANCE Α.Ε.Π.Ε.Υ. με σκοπό την παροχή γενικής ενημέρωσης στους πελάτες της σχετικά με την τρέχουσα κατάσταση των χρηματαγορών. Το παρόν έγγραφο διανέμεται δωρεάν και τα πνευματικά του δικαιώματα ανήκουν εξ ολοκλήρου στην FASTFINANCE Α.Ε.Π.Ε.Υ.

Οι πληροφορίες και οι απόψεις στο συγκεκριμένο έγγραφο είναι για ενημέρωση του αναγνώστη και μόνο. Η FASTFINANCE Α.Ε.Π.Ε.Υ. δεν παρέχει καμία εγγύηση σχετικά με την ακρίβεια και την πληρότητα των πληροφοριών και των εκτιμήσεων σε αυτό το έγγραφο. Οι πληροφορίες προέρχονται από πηγές που θεωρούνται αντικειμενικά αξιόπιστες, χωρίς η FASTFINANCE Α.Ε.Π.Ε.Υ. να έχει επιβεβαιώσει την εγκυρότητα των πληροφοριών και των πηγών αυτών. Στο παρόν έγγραφο υπάρχουν πληροφορίες και εκτιμήσεις οι οποίες ενδεχομένως να αναθεωρηθούν σημαντικά μετά την κυκλοφορία του συγκεκριμένου εγγράφου είτε λόγω αναθεώρησης των οικονομικών μεγεθών από τις αρμόδιες αρχές, είτε επειδή οι εκτιμήσεις αναθεωρούνται με βάση νέες εξελίξεις και τάσεις στις οικονομίες και τις αγορές.

Στο παρόν έγγραφο ενδεχομένως να γίνεται αναφορά σε συγκεκριμένα χρηματοοικονομικά στοιχεία τα οποία μπορεί να μην είναι συμβατά με τον επενδυτικό ορίζοντα και το προφίλ συγκεκριμένων επενδυτών. Η επένδυση σε ορισμένα χρηματοοικονομικά στοιχεία μπορεί να ενέχει σημαντικούς κινδύνους και κόστος ευκαιρίας.

Οι αναγνώστες του συγκεκριμένου εγγράφου είναι αποκλειστικά υπεύθυνοι στο να επιβεβαιώνουν την εγκυρότητα των παρεχομένων πληροφοριών καθώς επίσης και να ενημερώνονται για τυχόν αναθεωρήσεις οικονομικών μεγεθών και εκτιμήσεων που λαμβάνουν χώρα.

Με τη χρήση του συγκεκριμένου εγγράφου συμφωνείτε ότι η FASTFINANCE Α.Ε.Π.Ε.Υ. δεν έχει καμία ευθύνη σχετικά με ζημιές και κόστη ευκαιρίας που απορρέουν είτε άμεσα είτε έμμεσα από την αξιοποίηση του παρόντος ενημερωτικού υλικού.



Λεωφ. Αμφιθέας 23
175 64 Π. Φάληρο
T: 210 931 8901
info@fastfinance.gr