



Weekly Overview & Charts

October 10 2022

Περιεχόμενα

Greek Market Overview	1
FTSE 25 Large Cap	1
General Index ASE	5
EUR.USD spot	7
S&P 500 spot	8
Dow Jones 30 spot	
DAX 30 spot	
GOLD/USD spot	9
Disclaimer	10

Greek Market Overview

Η εβδομάδα που πέρασε έδωσε κέρδη στο σύνολο των δεικτών με πρωταγωνιστή τον τραπεζικό που έκλεισε με 6% κέρδη. Η Αγορά συνεχίζει να δείχνει σαφώς πιο αμυντική συμπεριφορά στις πτώσεις των ξένων και πιο επιθετική σε κάθε ανοδική τους κίνηση. Αυτό φάνηκε ακόμα και στην εβδομάδα που πέρασε αλλά και στα στατιστικά για το έτος που διανύουμε. Το να έχουμε τον eu Stoxx 600 με απώλειες 19% και τον ΓΔ με 8% δείχνει ξεκάθαρα ότι οι επενδυτές περιμένουν το παραπάνω για την Ελληνική οικονομία. Από την μία η FITCH και η κάθε FITCH λέει τα καλύτερα για την Ελληνική οικονομία δίνοντας θετικές προοπτικές χωρίς παρόλα αυτά από την άλλη να προχωράει σε αναβάθμιση. Με αυτή την λογική θα έπρεπε να υποβαθμίσει τις υπόλοιπες οικονομίες από την στιγμή που βλέπει την ύφεση να έρχεται. Αναγκαστικά κάποια στιγμή θα πρέπει να μας αναβαθμίσουν και να μας εντάξουν στην επενδυτική βαθμίδα κάτι που θα αλλάξει άρδην την εικόνα του Ελληνικού χρηματιστηρίου. Τα παραπάνω δεδομένα είναι και αυτά που κάνουν την Ελληνική αγορά να έχει πολύ καλύτερη εικόνα από τα ξένα χρηματιστήρια. Να θυμόμαστε δε πως η Ελληνική αγορά είναι τόσο ρηχή που όταν συμβεί το γεγονός πολλοί θα “στριμωχτούν» για να μπουν στην Ελληνική αγορά.

Σαφώς οι πάντες κινούνται συντηρητικά μιας και ο φόβος για το τι μας περιμένει το επόμενο διάστημα είναι διάχυτος. Μέχρι στιγμής και με βάση του συνόλου πλέον των αποτελεσμάτων οι εταιρίες δεν φαίνεται να έχουν επηρεαστεί από την κρίση κάτι που θα αρχίσουμε να βλέπουμε καλύτερα το επόμενο τρίμηνο. Η ENTERSOFT κάνει το ξεκίνημα χωρίς να είναι αυτή που θα μας δείξει το πόσο έχει επηρεαστεί η οικονομία. Μην ξεχνάμε ότι ο κλάδος επηρεάζεται σε ελάχιστο βαθμό από την παρούσα κρίση.

Οι κεντρικές τράπεζες δείχνουν ότι θα κάνουν ότι μπορούν για να ανατρέψουν πληθωρισμό με τεχνητή ουσιαστικά ύφεση ισορροπώντας πάντα σε ένα τεντωμένο σχοινί. Ο πληθωρισμός δείχνει ότι τιθασεύεται παρόλα αυτά η διάρκεια της ενεργειακής κρίσης θα είναι ο καταλύτης για την συνέχεια.

Στο τεχνικό μας σκέλος τώρα ήδη έχουμε αγοραστικά σήματα στο 20% των επιλογών μας με τον τραπεζικό να είναι ο μόνος κλάδος που έδωσε ήδη ημερήσιο αγοραστικό σήμα και έχει και μόλις 6% απώλειες για το 2022. Αν κάποιος περιμένει να τοποθετηθεί στην αγορά καλό θα ήταν να μην περιμένει την ψυχολογία να τον ωθήσει αλλά τα τεχνικά σημάδια μιας και το πιο πιθανό είναι το timing να είναι μόνιμα λάθος λόγω της διάρκειας των σημάτων. Σε κάθε περίπτωση η Ελληνική αγορά συντηρεί το μακροπρόθεσμο αγοραστικό της σήμα όσο μηνιαία δεν χάνει το 778 ενώ σε κάθε περίπτωση έχει σημαντικές πλέον αντιστάσεις στην ζώνη του 880-904

Στα στατιστικά μας ο ΓΔ για το 2022 έχει ζημιές -8,87%, με τον ftse25 στο -8,77%, τον τραπεζικό με ζημιά -6,13% και τον ftsem στο -14,95 %. Οι επιλογές μας στο -16,09% υπό αποδίδοντας 7,22% του ΓΔ. Από τις επιλογές μας η ΕΤΕ με 12%, η ΒΥΤΕ με 22% και τα ΕΛΠΕ με κέρδη 4%.

Πλέον μένει να δούμε αν η αγορά καταφέρει να καλύψει τις απώλειες έτους στο εναπομείναν τρίμηνο μιας και αυτό θα είναι μία τεράστια επιτυχία σε μία τόσο πολύ άσχημη χρονιά αποδόσεων παγκοσμίως. Το μεγαλύτερο αγκάθι που μπορεί να βλέπουν οι επενδυτές είναι οι εκλογές και έναν γρήγορα σχηματισμό κυβέρνησης για να μην ανακοπεί η ανάπτυξη που έχει ξεκινήσει να τρέχει και μάλιστα σε ένα δύσκολο μακροοικονομικό παγκόσμιο περιβάλλον. Αυτός είναι και ο λόγος που οι οίκοι έχουν στυλώσει τα πόδια τους και δεν φαίνεται να προχωράνε σε επενδυτική βαθμίδα την οικονομία το επόμενο κοντινό διάστημα. Στην μεγάλη αυτή διόρθωση που έχουμε δει μέσα στην χρονιά θα πρέπει να ασχοληθούμε με εταιρίες οι οποίες δεν επηρεάζονται σε μεγάλο βαθμό από την ενεργειακή κρίση κάτι που θα αρχίσει να φαίνεται καλύτερα με τα αποτελέσματα του τρίτου τριμήνου.

FTSE 25 | Large Cap

Ο ftse κατάφερε να κλείσει με σημαντικά κέρδη της τάξεως του 4% την εβδομάδα με το υψηλό του 1992 να είναι κομβικό επίπεδο

DAILY POSITION SHORT
STOP 2040

για την συνέχεια. Μία κατοχύρωση θα μπορούσε να μας δώσει το 2020 και 2040 σε δεύτερη φάση. Το 1938 είναι ουσιαστική στήριξη. Ο τραπεζικός έκλεισε με κέρδη της τάξεως του 6% δίνοντας και ημερήσιο αγοραστικό σήμα με το stop στο 502. Πλέον μπροστά του έχει το πολύ σημαντικό make or break του 556.

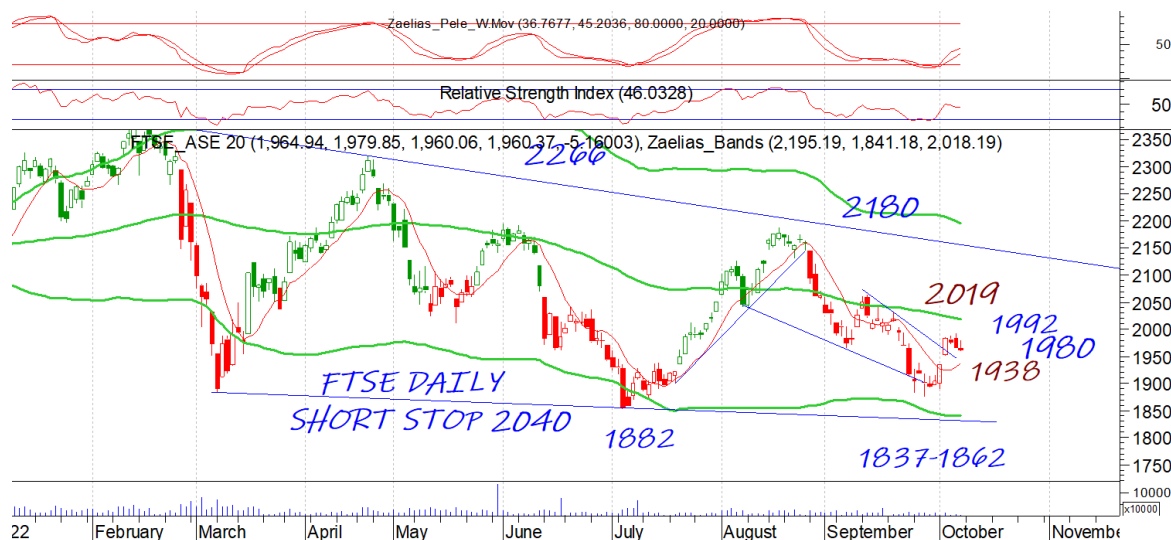

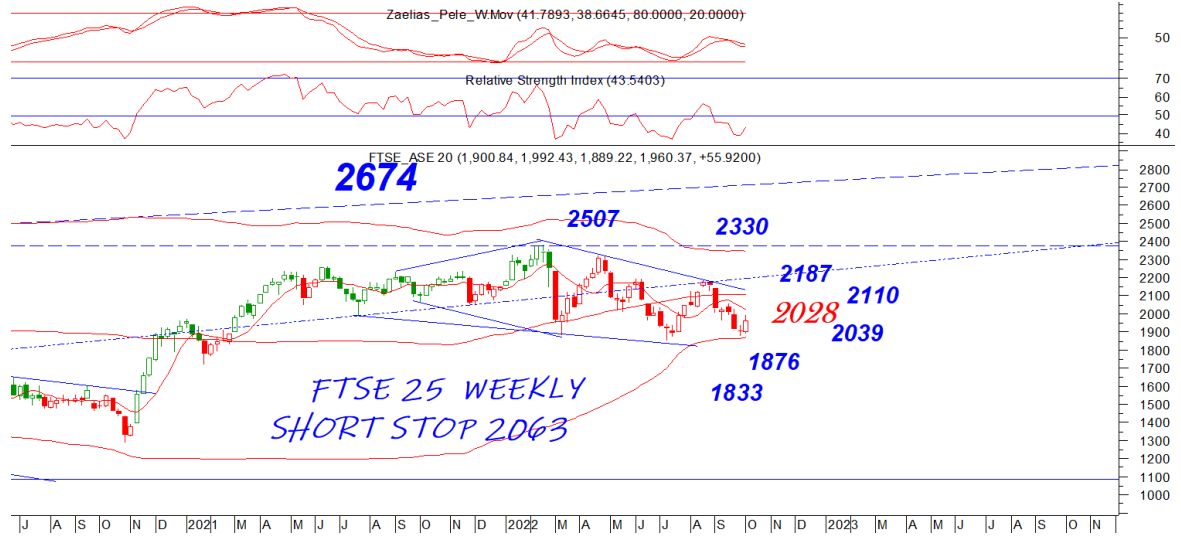

General Index | ASE

Ο ΓΔ με την σειρά του έδωσε 3% κέρδη την εβδομάδα που πέρασε. Το 828 κύρια κοντινή αντίσταση που κατοχύρωση θα μας δώσει

αν μη τι άλλο μία κίνηση στο 840 σε πρώτη φάση και στο 870 σε δεύτερη. Το 805 είναι σημαντική κοντινή στήριξη που κατοχύρωση μπορεί και πάλι να δοκιμάσει το κύριο 785

DAILY POSITION	SHORT
STOP	847



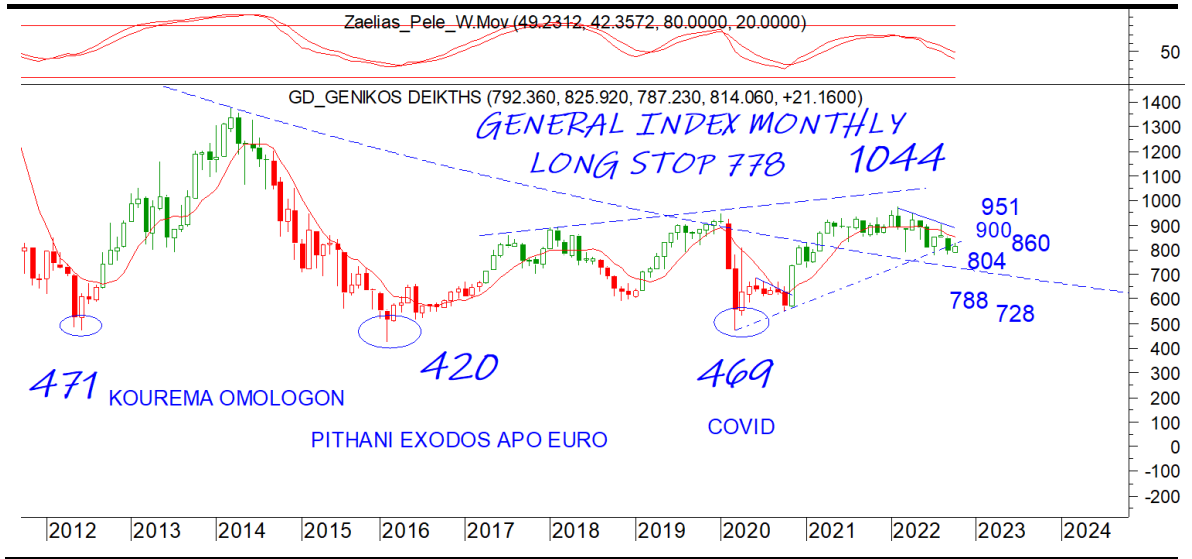

EUR.USD | spot

Πλέον το στοπ μας είναι στο 1 σε κλείσιμο μέρας. Το 9710 κοντινή και το 9650 επόμενη στήριξη.

DAILY POSITION	SHORT
STOP	1



S&P 500 | spot

Πλέον το στοπ στις 3807 σε κλείσιμο μέρας επίπεδο που πρέπει να κατοχυρώσει και σε εβδομάδα για να ανακόψει το επιθετικό γράφημα. Το 3580 κοντινή σημαντικότετη στήριξη που αν χαθεί σε κλείσιμο μπορεί να δοκιμάσει το 3537 ή το 3500

DAILY POSITION	SHORT
STOP	3807





DAILY POSITION	SHORT
STOP	1735

Το χρυσάφι δοκίμασε το ημερήσιο στοπ χωρίς να καταφέρει να το κατοχύρωσει (1735). Το 1668-1683 κοντινή στήριξη που κατοχύρωση θα δώσει συνέχιση. Αντίστοιχα κατοχύρωση του 1735 θα μας φέρει σε πρώτη φάση στο 1775

Disclaimer

Το παρόν δεν αποτελεί σύσταση επενδυτικής στρατηγικής αναφορικά με χρηματοπιστωτικά μέσα ή εκδότες χρηματοπιστωτικών μέσων και δεν περιέχει την οποιαδήποτε γνώμη σχετικά με την παρούσα ή μελλοντική αξία χρηματοπιστωτικών μέσων. Πρόκειται για ένα έγγραφο που έχει συνταχθεί από την FASTFINANCE Α.Ε.Π.Ε.Υ. με σκοπό την παροχή γενικής ενημέρωσης στους πελάτες της σχετικά με την τρέχουσα κατάσταση των χρηματαγορών. Το παρόν έγγραφο διανέμεται δωρεάν και τα πνευματικά του δικαιώματα ανήκουν εξ ολοκλήρου στην FASTFINANCE Α.Ε.Π.Ε.Υ.

Οι πληροφορίες και οι απόψεις στο συγκεκριμένο έγγραφο είναι για ενημέρωση του αναγνώστη και μόνο. Η FASTFINANCE Α.Ε.Π.Ε.Υ. δεν παρέχει καμία εγγύηση σχετικά με την ακρίβεια και την πληρότητα των πληροφοριών και των εκτιμήσεων σε αυτό το έγγραφο. Οι πληροφορίες προέρχονται από πηγές που θεωρούνται αντικειμενικά αξιόπιστες, χωρίς η FASTFINANCE Α.Ε.Π.Ε.Υ. να έχει επιβεβαιώσει την εγκυρότητα των πληροφοριών και των πηγών αυτών. Στο παρόν έγγραφο υπάρχουν πληροφορίες και εκτιμήσεις οι οποίες ενδεχομένως να αναθεωρηθούν σημαντικά μετά την κυκλοφορία του συγκεκριμένου εγγράφου είτε λόγω αναθεώρησης των οικονομικών μεγεθών από τις αρμόδιες αρχές, είτε επειδή οι εκτιμήσεις αναθεωρούνται με βάση νέες εξελίξεις και τάσεις στις οικονομίες και τις αγορές.

Στο παρόν έγγραφο ενδεχομένως να γίνεται αναφορά σε συγκεκριμένα χρηματοοικονομικά στοιχεία τα οποία μπορεί να μην είναι συμβατά με τον επενδυτικό ορίζοντα και το προφίλ συγκεκριμένων επενδυτών. Η επένδυση σε ορισμένα χρηματοοικονομικά στοιχεία μπορεί να ενέχει σημαντικούς κινδύνους και κόστος ευκαιρίας.

Οι αναγνώστες του συγκεκριμένου εγγράφου είναι αποκλειστικά υπεύθυνοι στο να επιβεβαιώνουν την εγκυρότητα των παρεχομένων πληροφοριών καθώς επίσης και να ενημερώνονται για τυχόν αναθεωρήσεις οικονομικών μεγεθών και εκτιμήσεων που λαμβάνουν χώρα.

Με τη χρήση του συγκεκριμένου εγγράφου συμφωνείτε ότι η FASTFINANCE Α.Ε.Π.Ε.Υ. δεν έχει καμία ευθύνη σχετικά με ζημιές και κόστη ευκαιρίας που απορρέουν είτε άμεσα είτε έμμεσα από την αξιοποίηση του παρόντος ενημερωτικού υλικού.



Λεωφ. Αμφιθέας 23
175 64 Π. Φάληρο
T: 210 931 8901
info@fastfinance.gr