



## Weekly Overview & Charts

November 4 2024

## Περιεχόμενα

Greek Market Overview .....	1
FTSE 25   Large Cap .....	1
General Index   ASE .....	5
EUR.USD   spot .....	7
S&P 500   spot .....	8
Dow Jones 30  spot .....	
DAX 30   spot .....	
GOLD/USD   spot .....	9
Disclaimer .....	10



## Greek Market Overview

### Μπήκαμε στον μήνα που στατιστικά δίνει αποδόσεις ..

Η εβδομάδα που πέρασε κατάφερε να κλείσει οριακά θετική για τον ΓΔ και με σημαντικά κέρδη από τον ταλαιπωρημένο τραπεζικό κλάδο. Στην παρούσα το 1380 τίμηση την τεχνική του ιστορία και το πώς θα κινηθεί της επόμενες μέρες θα μας δείξει αν είναι ικανό να είναι ένα σημαντικό χαμηλό. Ο Νοέμβριος στατιστικά είναι μήνας που δίνει αποδόσεις με τα περισσότερα funds να σπεύδουν να κάνουν windows dressing στα χαρτοφυλάκια τους. Να θυμίσουμε ότι μόνο από τα τελευταία placements οι απώλειες είναι πολύ σημαντικές. Χρονικά πέφτουμε πάνω στις Αμερικανικές εκλογές που σίγουρα θα φέρουν αναταράξεις θυμίζοντας ότι το τελευταίο διάστημα έχουμε ανάποδο βηματισμό από τις ξένες αγορές. Παρόλα αυτά οφείλουμε να βλέπουμε τα δικά μας οικονομικά και τεχνικά δεδομένα και να μην κινούμαστε με βάση το τι κάνουν οι ξένες αγορές.

Ο τζίρος στην αντίδραση είναι χαμηλότερος του μέσου όρου του τελευταίου διαστήματος αν και αυτό είναι λογικό αν θεωρήσουμε ότι το μεγαλύτερο μέρος των funds να τελείωσαν τις πωλήσεις τέλος του Οκτωβρίου. Από την άλλη και όπως κινηθήκαμε, οι αντιστάσεις είναι αρκετές και κοντινές και είναι δεδομένο ότι θα βγάλουν πωλήσεις. Μένει αν δούμε αν τα χέρια που μάζεψαν την προσφορά έχουν την διάθεση να σπρώξουν σε πρώτο χρόνο τις τιμές και πάλι ανοδικά αν φυσικά θεωρήσουμε ότι το μεγαλύτερο μέρος τους βλέπει την αγορά μεσομακροπρόθεσμα. Το λογικό σε ένα τέτοιο γράφημα είναι αυτό μιας και ουσιαστικά δεν δίνουν τον χρόνο στους υποψήφιους αγοραστές να τοποθετηθούν στην αγορά σε τιμές χαμηλές.

Η Πειραιώς ξεκίνησε τον χορό των αποτελεσμάτων στον κλάδο με την εταιρία να αναπροσαρμόζει ανοδικά την πρόβλεψη για κέρδη 0,90 για το τρέχον έτος. Προς το τέλος της εβδομάδας αν και τα αποτελέσματα των υπολοίπων είναι εξίσου θετικά και ικανά να βοηθήσουν την αγορά. Πλέον φαίνεται πως η αφορμή την πτώσης του τελευταίου δια-

στήματος στον κλάδο έχει να κάνει και με το άνοιγμα της συζήτησης για γρηγορότερη απόσβεση του αναβαλλόμενου φόρου κάτι που θέλει ιδιαίτερη προσοχή στον χειρισμό του.

Τεχνικά εκτός από το θετικό της διάσωσης του 1380 επιπέδου θα χρειαστούμε ακόμα κάποιες συνεδριάσεις για να δούμε την διάθεση της αγοράς. Πρώτο θετικό σημάδι θα είναι η κατοχύρωση του 1410 και η συντήρηση του 1380 επιπέδου.

Στα στατιστικά μας τώρα ο ΓΔ κερδίζει 7,53% από αρχές έτους με τον FTSE25 7,59%, τον τραπεζικό 10,28% και την μεσαία κεφαλαιοποίηση με 0,7%. Οι επιλογές μας τρέχουν με 6,95% υπέρ αποδίδοντας 0,58% του ΓΔ χωρίς να υπολογίζονται τα μερίσματα.. Από της επιλογές μας τώρα το KPI KPI τρέχει με 42%, η REALCONS με 34%, η ΓΕΚΤΕΡΝΑ με 30% και τέλος η PERFORMANCE με την CENERGY με 25% κέρδη.

Εν κατακλείδι η αγορά χωνεύει περίπου 10 μήνες τα επίπεδα κάτι που είναι φυσιολογικό τόσο γιατί υπάρχουν σημαντικά κέρδη σε αρκετούς τίτλους τα τελευταία χρόνια αλλά και γιατί όλα δείχνουν ότι στα επίπεδα αλλάζουν χέρια σημαντικοί όγκοι χαρτιών μεταξύ θεσμικών. Αν τώρα δούμε από μακριά οικονομία, αγορά και αποτελέσματα μόνο θετικά μπορούμε να σκεφτούμε για το μέλλον του χρηματιστηρίου. Αν έχουμε δίκιο μέχρι το τέλος του έτους ή τις αρχές του επόμενου η αγορά θα έχει δείξει ξεκάθαρα τις προθέσεις της χωρίς να μας ενδιαφέρει το βραχυπρόθεσμο της υπόθεσης.



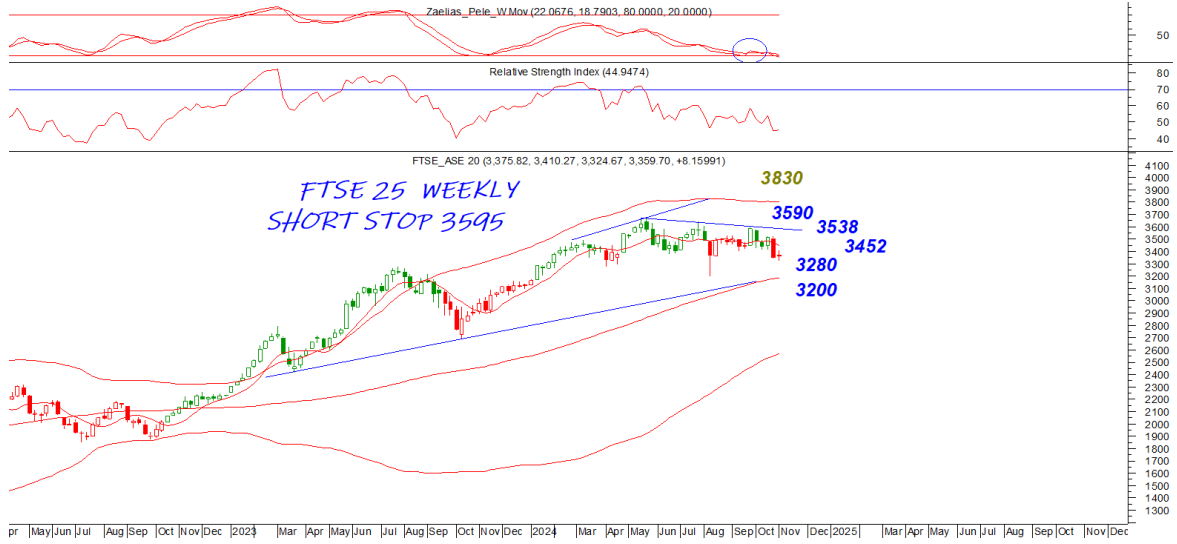

## General Index | ASE

Ο ΓΔ κατάφερε να κλείσει οριακά θετικός την εβδομάδα και να διασώσει το 1380 επίπεδο σε κλεισίματα. Το επίπεδο να θυμίσου-

DAILY POSITION	SHORT
STOP	1445

με έρχεται από το μακρινό Μάρτη του 2014 που ήταν και το υψηλό της τότε περιόδου πριν ακολουθήσει και πάλι η γνωστή πορεία οικονομίας και χρηματιστηρίου στις 500 μονάδες. Μπορεί ο σχηματισμός στον ΓΔ να δείχνει ότι στοχεύει αισθητά χαμηλότερα μετά την διάσπαση του 1400+ παρόλα αυτά ο τραπεζικός κλάδος που έχει και την μεγαλύτερη βαρύτητα έχει τελείως διαφορετικό γράφημα και επίσης αρκετοί δεικτοβαρείς τίτλοι του ΓΔ έχουν άλλη άποψη. Τεχνικά το 1402 είναι η πρώτη κοντινή αντίσταση που πρέπει να κατοχυρωθεί αν θέλει να δοκιμάσει και πάλι μία κίνηση στην ζώνη του 1430. Σε κάθε περίπτωση χρειάζεται συντήρηση του 1380 μιας και αν χαθεί σε κλείσιμο το πιο πιθανό είναι να δούμε συνέχιση της κίνησης.

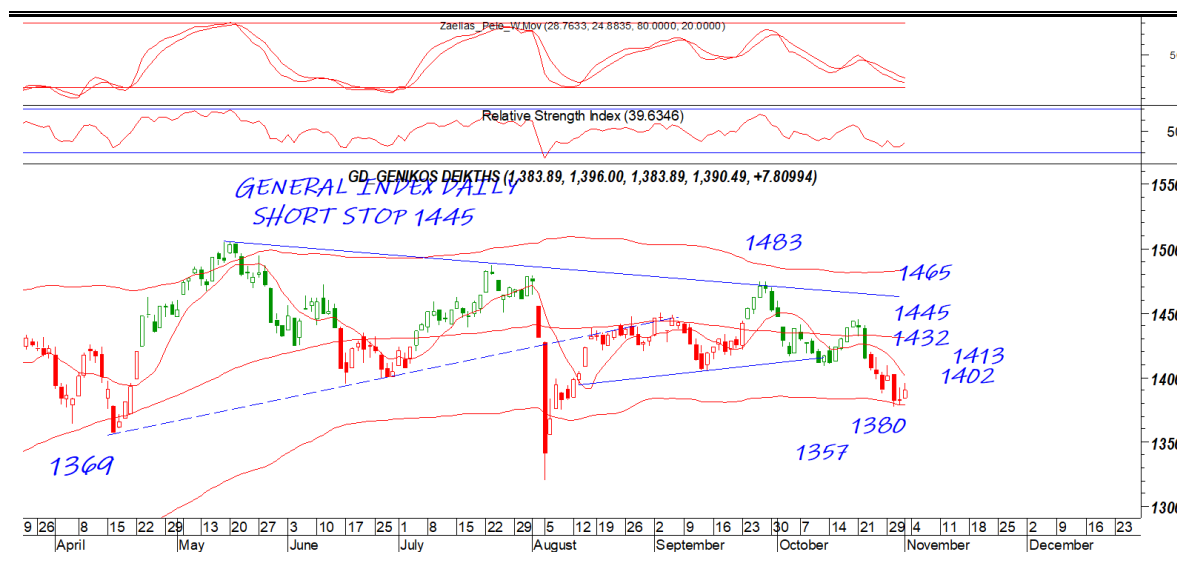



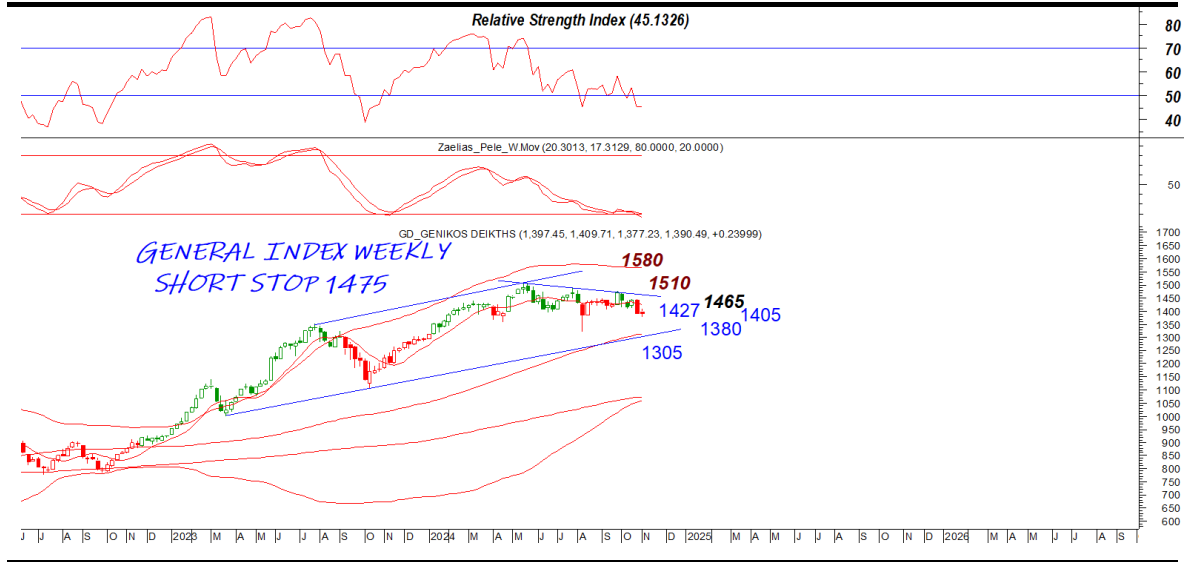

## EUR.USD | spot

Η αντίδραση σταμάτησε λίγο πάνω από το 109 με την Παρασκευή να δίνει και πάλι πτωτική κίνηση. Το 10830 κοντινή στήριξη με το 10780 να συνεχίζει να είναι κύρια στήριξη με τον ταλαντωτή μας να συνεχίζει να φωτογραφίζει μία ανοδική προσπάθεια στο ζευγάρι. Το 109 κοντινή και το 10954 κύρια αντίσταση και στόχος

DAILY POSITION SHORT  
STOP 11208

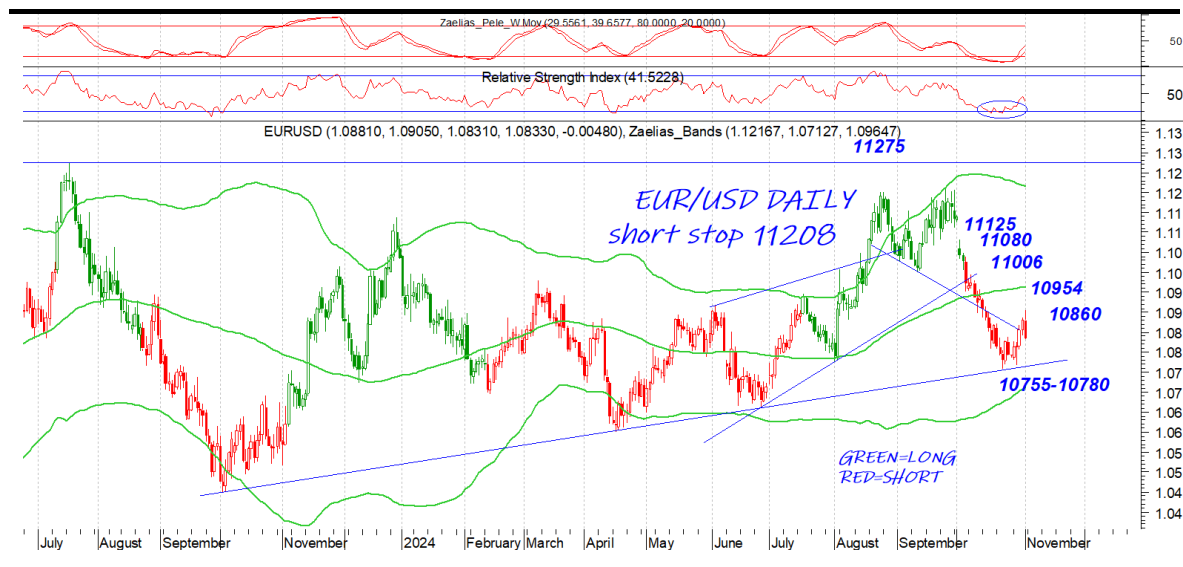

## S&amp;P 500 | spot

φτιάσαμε στο σημείο ο srx και μάλιστα προε-  
κλογικά να δίνει έξοδο με το stop πλέον  
στο 5876. Το 5630 επίπεδο φαίνεται να θέ-

DAILY POSITION SHORT  
STOP 5876

λει να δοκιμαστεί πριν μας δείξει την συνέχεια με το 5797 να  
είναι κοντινή αντίσταση στην παρούσα και το 5870 κύρια. Εί-  
ναι σίγουρο ότι θα δούμε volatility την εβδομάδα που έρχε-  
ται.

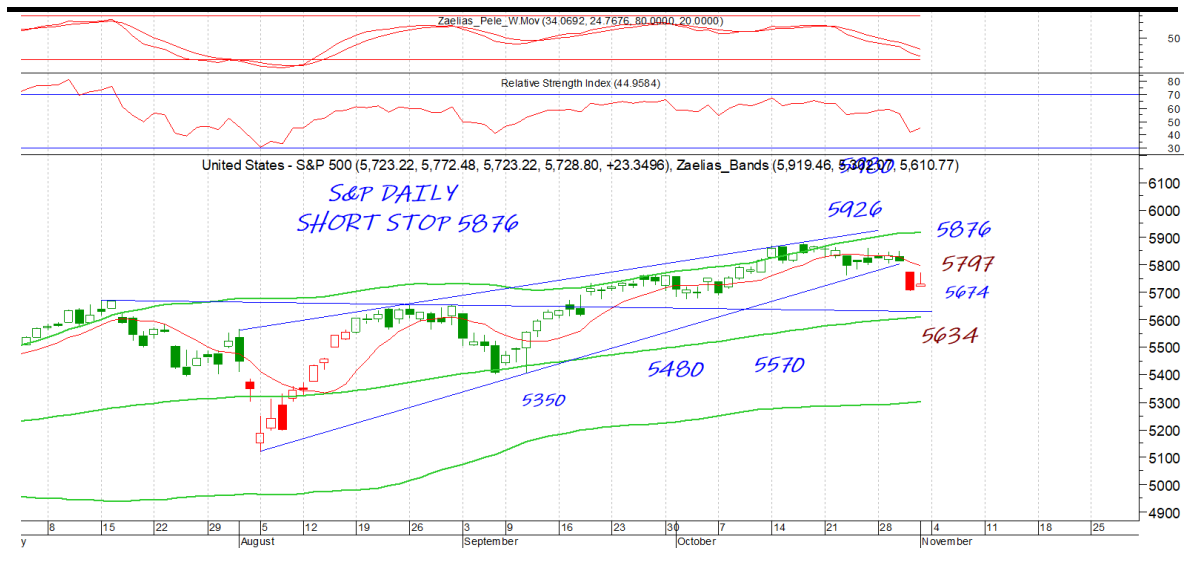

## GOLD/USD | spot

DAILY POSITION LONG  
STOP 2601

Ακόμα και το χρυσάφι κατάφερε να προβληματιστεί με τον ταλαντωτή μας να κτυπάει alert. Το 2691 είναι κοντινή σημαντική στήριξη που ακόμα κι αν είναι να χαθεί έχει όλες τις πιθανότητες να δώσει αντίδραση. Το 2758 είναι κοντινή αντίσταση με το 2780 κύρια

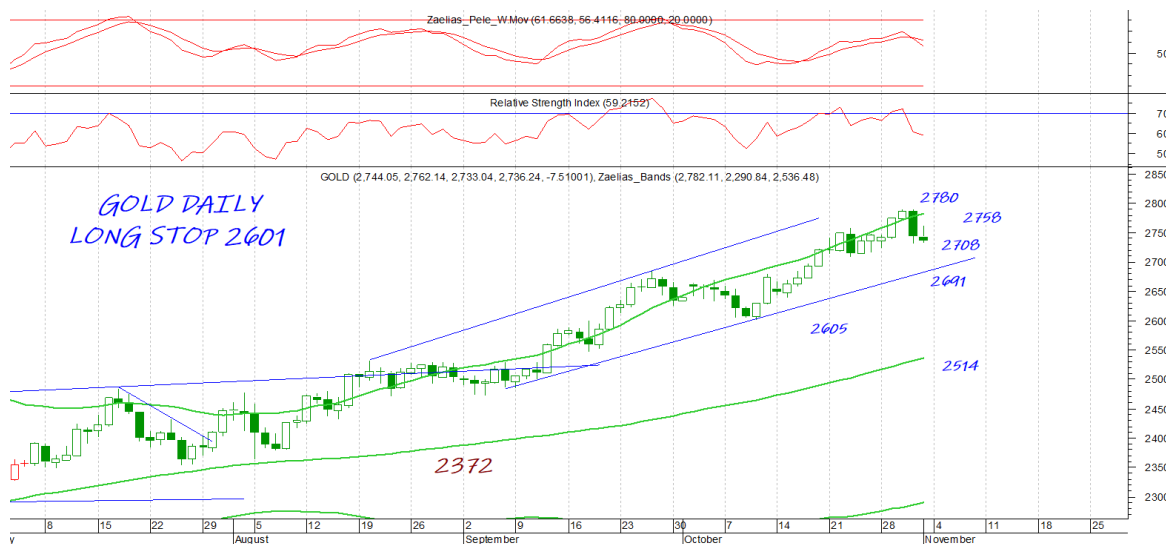

## Disclaimer

Το παρόν δεν αποτελεί σύσταση επενδυτικής στρατηγικής αναφορικά με χρηματοπιστωτικά μέσα ή εκδότες χρηματοπιστωτικών μέσων και δεν περιέχει την οποιαδήποτε γνώμη σχετικά με την παρούσα ή μελλοντική αξία χρηματοπιστωτικών μέσων. Πρόκειται για ένα έγγραφο που έχει συνταχθεί από την FASTFINANCE Α.Ε.Π.Ε.Υ. με σκοπό την παροχή γενικής ενημέρωσης στους πελάτες της σχετικά με την τρέχουσα κατάσταση των χρηματαγορών. Το παρόν έγγραφο διανέμεται δωρεάν και τα πνευματικά του δικαιώματα ανήκουν εξ ολοκλήρου στην FASTFINANCE Α.Ε.Π.Ε.Υ.

Οι πληροφορίες και οι απόψεις στο συγκεκριμένο έγγραφο είναι για ενημέρωση του αναγνώστη και μόνο. Η FASTFINANCE Α.Ε.Π.Ε.Υ. δεν παρέχει καμία εγγύηση σχετικά με την ακρίβεια και την πληρότητα των πληροφοριών και των εκτιμήσεων σε αυτό το έγγραφο. Οι πληροφορίες προέρχονται από πηγές που θεωρούνται αντικειμενικά αξιόπιστες, χωρίς η FASTFINANCE Α.Ε.Π.Ε.Υ. να έχει επιβεβαιώσει την εγκυρότητα των πληροφοριών και των πηγών αυτών. Στο παρόν έγγραφο υπάρχουν πληροφορίες και εκτιμήσεις οι οποίες ενδεχομένως να αναθεωρηθούν σημαντικά μετά την κυκλοφορία του συγκεκριμένου εγγράφου είτε λόγω αναθεώρησης των οικονομικών μεγεθών από τις αρμόδιες αρχές, είτε επειδή οι εκτιμήσεις αναθεωρούνται με βάση νέες εξελίξεις και τάσεις στις οικονομίες και τις αγορές.

Στο παρόν έγγραφο ενδεχομένως να γίνεται αναφορά σε συγκεκριμένα χρηματοοικονομικά στοιχεία τα οποία μπορεί να μην είναι συμβατά με τον επενδυτικό ορίζοντα και το προφίλ συγκεκριμένων επενδυτών. Η επένδυση σε ορισμένα χρηματοοικονομικά στοιχεία μπορεί να ενέχει σημαντικούς κινδύνους και κόστος ευκαιρίας.

Οι αναγνώστες του συγκεκριμένου εγγράφου είναι αποκλειστικά υπεύθυνοι στο να επιβεβαιώνουν την εγκυρότητα των παρεχομένων πληροφοριών καθώς επίσης και να ενημερώνονται για τυχόν αναθεωρήσεις οικονομικών μεγεθών και εκτιμήσεων που λαμβάνουν χώρα.

Με τη χρήση του συγκεκριμένου εγγράφου συμφωνείτε ότι η FASTFINANCE Α.Ε.Π.Ε.Υ. δεν έχει καμία ευθύνη σχετικά με ζημιές και κόστη ευκαιρίας που απορρέουν είτε άμεσα είτε έμμεσα από την αξιοποίηση του παρόντος ενημερωτικού υλικού.



---

**Λεωφ. Αμφιθέας 23**  
**175 64 Π. Φάληρο**  
**T: 210 931 8901**  
**[info@fastfinance.gr](mailto:info@fastfinance.gr)**