



Weekly Overview & Charts

OCTOBER 10 2023

Περιεχόμενα

Greek Market Overview	1
FTSE 25 Large Cap	1
General Index ASE	5
EUR.USD spot	7
S&P 500 spot	8
Dow Jones 30 spot	
DAX 30 spot	
GOLD/USD spot	9
Disclaimer	10

Greek Market Overview

Η εβδομάδα που πέρασε κατέγραψε και τις μεγαλύτερες εβδομαδιαίες απώλειες του έτους ενώ ήταν και έκτη συνεχόμενη με πτώση. Η αγορά πλέον σε τιμές κάτω από τον 200αρη κάτι που δεν μας λείει κάτι βραχυπρόθεσμα. Εμφανής λόγος για το μέγεθος της πτώσης δεν υπάρχει παρόλα αυτά όπως είπαμε μέσα με μία τόσο παρατεταμένη άνοδο και με τέτοιες σημαντικές αποδόσεις είναι λογικό κάποιιοι να πετάνε μετοχές από τα παράθυρα μιας και ακόμα καταγράφουν σημαντικά κέρδη.

Ένα παλιό χρηματιστηριακό ρητό λέει ότι δύσκολα κάποιος μπορεί να πιάσει το μαχαίρι που πέφτει χωρίς να κοπεί. Έτσι λοιπόν η ανεύρεση πάτου όπως αντίστοιχα και κορυφής δεν έχει κάποιο νόημα. Αν κάποιος έψαχνε να τοποθετηθεί σε καλές εταιρίες και δεν έβρισκε τιμές ήρθε ή ώρα να το πράξει και σταδιακά να το πράξει. Η αλήθεια είναι ότι αυτοί που θεωρούσαν ακριβές τις τιμές θα συνεχίσουν να πιστεύουν ότι ακόμα είναι η αρχή της πτώσης μιας και συνήθως είναι και οι πιο δύσκολοι στην ψυχολογία. .

Τεχνικά τώρα έχουμε τους κλαδικούς δείκτες να χάνουν έστω και πρόσκαιρα τον 200αρη κινητό γεγονός που παρατηρούν κάποιιοι με απλό τρόπο για να δουν αν η αγορά είναι bull ή bear γεγονός που προκαλεί πανικό σε κάποιες περιπτώσεις ειδικά όταν υπάρχουν ακόμα σημαντικά κέρδη. Το νέο σημαντικό δεδομένο έρχεται πρωτίστως από τον τραπεζικό δείκτη μιας και α) το στοπ του πλέον είναι ακόμα χαμηλότερα στις 921 μονάδες και β) το χαμηλό του το κατέγραψε στην συνεδρίαση της Τετάρτης σε αντίθεση με τον ΓΔ που την Παρασκευή δοκίμασε νέα χαμηλά κίνησης. Οι περισσότεροι κλαδικοί δοκιμάζουν το 61% της τελευταίας μεγάλης ανοδικής κίνηση επίπεδο που δικαιολογεί αν μη τι άλλο σημαντική αντίδραση. Σε πρώτη φάση θέλουμε κατοχύρωση του 2883 και 1185 σε ftse και ΓΔ για να ανακοπεί η επιθετική πτωτική τάση.

Στα στατιστικά για το 2023 ο ΓΔ κερδίζει 22,28%, ο Ftse25 22,73%, ο τραπεζικός 37,68% και ο ftsem 33,76%. Οι επιλογές μας στο +26,87% υπέρ αποδίδοντας του ΓΔ 4,59%. Η INTPAKAT πρωταθλητής των επιλογών μας με κέρδη 101%, τα ΣΩΛΚ με 88%, ο ΜΥΤΙΑ με 55%, την ENTEP με 41% και την ΕΧΑΕ με 45%

Η αγορά διορθώνει χωρίς προφανή λόγο καταγράφοντας από τις μεγαλύτερες πτωτικές κινήσεις του έτους με αρκετούς πλέον να ανησυχούν για την μεσοπρόθεσμη πορεία της αγοράς. Συνηθίζεται οι Bull market αγορές να καταγράφουν σπάνια σοβαρές διορθώσεις και αυτές να είναι χρονικά απότομες και χρονικά πολύ μικρότερες από τις ανόδους. Εκτός από τα υψηλά επιτόκια και όπως φαίνεται η διατήρηση τους πολύ περισσότερο από το αναμενόμενο σε υψηλά επίπεδα δεν φαίνεται να αλλάζει κάτι στα θετικά που έχει να περιμένει η Ελληνική οικονομία. Επίσης τα αποτελέσματα των εταιριών μέχρι στιγμή συνεχίζουν να μεγαλώνουν με σημαντικούς ρυθμούς. Αυτοί που θέλουν σιγουριά καλό θα ήταν να περιμένουν τεχνικά αγοραστικά σήματα. Οι άλλοι που περίμεναν απλά μία διόρθωση μιας και τους φαινόταν ακριβή η αγορά θα μπορούσαν να κάνουν το “ψάρεμα τους” χωρίς βιασύνη και σταδιακά.

FTSE 25 | Large Cap

Βασική αλλαγή είναι το stop του τραπεζικού που κατέβηκε στο 921 σε κλείσιμο ημέρας.

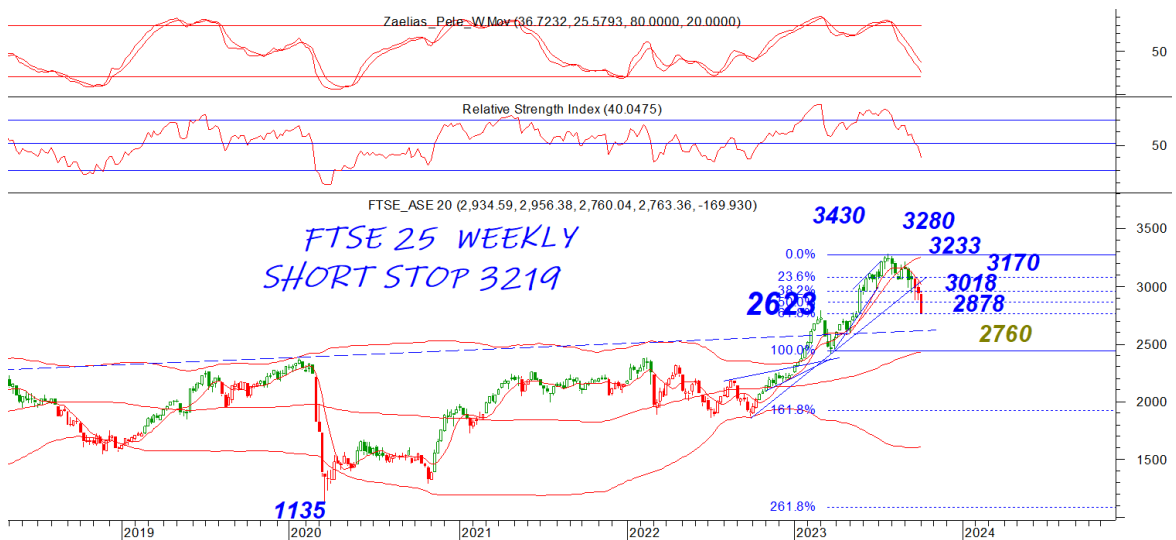



General Index | ASE

DAILY POSITION	SHORT
STOP	1267





EUR.USD | spot

DAILY POSITION	SHORT
STOP	10944

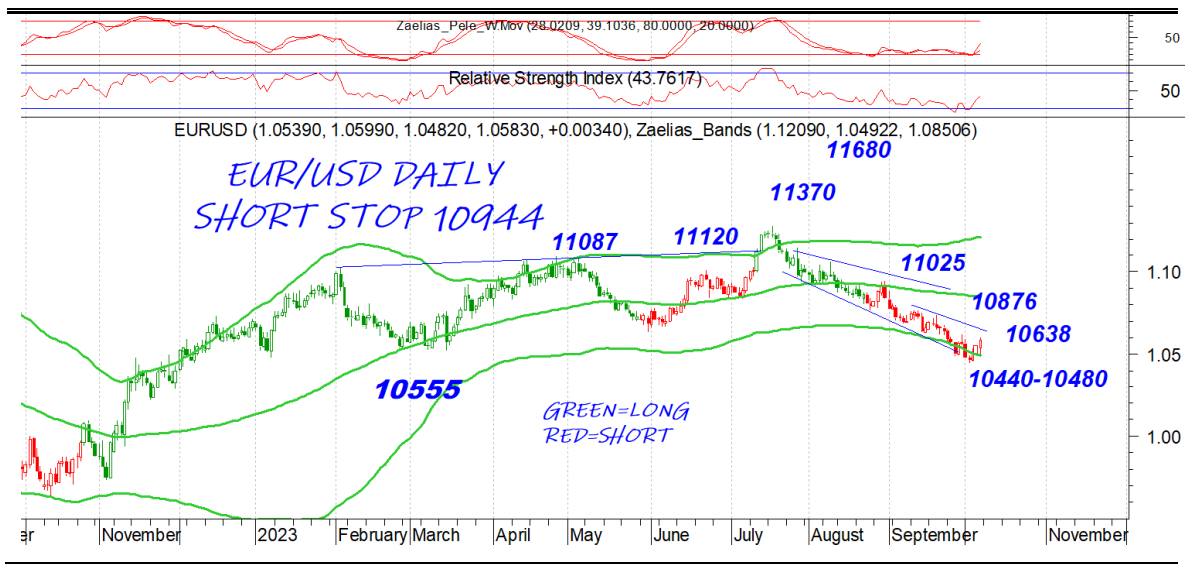

S&P 500 | spot

DAILY POSITION	SHORT
STOP	4511





DAILY POSITION	SHORT
STOP	1947

Disclaimer

Το παρόν δεν αποτελεί σύσταση επενδυτικής στρατηγικής αναφορικά με χρηματοπιστωτικά μέσα ή εκδότες χρηματοπιστωτικών μέσων και δεν περιέχει την οποιαδήποτε γνώμη σχετικά με την παρούσα ή μελλοντική αξία χρηματοπιστωτικών μέσων. Πρόκειται για ένα έγγραφο που έχει συνταχθεί από την FASTFINANCE Α.Ε.Π.Ε.Υ. με σκοπό την παροχή γενικής ενημέρωσης στους πελάτες της σχετικά με την τρέχουσα κατάσταση των χρηματαγορών. Το παρόν έγγραφο διανέμεται δωρεάν και τα πνευματικά του δικαιώματα ανήκουν εξ ολοκλήρου στην FASTFINANCE Α.Ε.Π.Ε.Υ.

Οι πληροφορίες και οι απόψεις στο συγκεκριμένο έγγραφο είναι για ενημέρωση του αναγνώστη και μόνο. Η FASTFINANCE Α.Ε.Π.Ε.Υ. δεν παρέχει καμία εγγύηση σχετικά με την ακρίβεια και την πληρότητα των πληροφοριών και των εκτιμήσεων σε αυτό το έγγραφο. Οι πληροφορίες προέρχονται από πηγές που θεωρούνται αντικειμενικά αξιόπιστες, χωρίς η FASTFINANCE Α.Ε.Π.Ε.Υ. να έχει επιβεβαιώσει την εγκυρότητα των πληροφοριών και των πηγών αυτών. Στο παρόν έγγραφο υπάρχουν πληροφορίες και εκτιμήσεις οι οποίες ενδεχομένως να αναθεωρηθούν σημαντικά μετά την κυκλοφορία του συγκεκριμένου εγγράφου είτε λόγω αναθεώρησης των οικονομικών μεγεθών από τις αρμόδιες αρχές, είτε επειδή οι εκτιμήσεις αναθεωρούνται με βάση νέες εξελίξεις και τάσεις στις οικονομίες και τις αγορές.

Στο παρόν έγγραφο ενδεχομένως να γίνεται αναφορά σε συγκεκριμένα χρηματοοικονομικά στοιχεία τα οποία μπορεί να μην είναι συμβατά με τον επενδυτικό ορίζοντα και το προφίλ συγκεκριμένων επενδυτών. Η επένδυση σε ορισμένα χρηματοοικονομικά στοιχεία μπορεί να ενέχει σημαντικούς κινδύνους και κόστος ευκαιρίας.

Οι αναγνώστες του συγκεκριμένου εγγράφου είναι αποκλειστικά υπεύθυνοι στο να επιβεβαιώνουν την εγκυρότητα των παρεχομένων πληροφοριών καθώς επίσης και να ενημερώνονται για τυχόν αναθεωρήσεις οικονομικών μεγεθών και εκτιμήσεων που λαμβάνουν χώρα.

Με τη χρήση του συγκεκριμένου εγγράφου συμφωνείτε ότι η FASTFINANCE Α.Ε.Π.Ε.Υ. δεν έχει καμία ευθύνη σχετικά με ζημιές και κόστη ευκαιρίας που απορρέουν είτε άμεσα είτε έμμεσα από την αξιοποίηση του παρόντος ενημερωτικού υλικού.



Λεωφ. Αμφιθέας 23
175 64 Π. Φάληρο
T: 210 931 8901
info@fastfinance.gr