



## Weekly Overview & Charts

MARCH 11 2024

## Περιεχόμενα

Greek Market Overview .....	1
FTSE 25   Large Cap .....	1
General Index   ASE .....	6
EUR.USD   spot .....	8
S&P 500   spot .....	9
Dow Jones 30  spot .....	
DAX 30   spot .....	
GOLD/USD   spot .....	10
Disclaimer .....	11



## Greek Market Overview

### Εβδομάδα λήξης συμβολαίων..

Με μικρά κέρδη έκλεισε και αυτή εβδομάδα με εξαίρεση τον τραπεζικό που έκλεισε με μικρές απώλειες ολοκληρώνοντας παρόλα αυτά το πολύ επιτυχημένο Placement του ΤΧΣ σε τιμή που πριν από ένα χρόνο δεν θα μπορούσαν να το φανταστούν. Πλέον μιλάμε για μία ιδιωτική τράπεζα με τεράστιο free float θυμίζοντας την τελευταία ΑΜΚ πριν δύο χρόνια κοντά στο  $\frac{1}{4}$  της σημερινής αξίας. Από την άλλη εισρέουν νέα χρήματα στην αγορά κάτι που έχει ανάγκη η αγορά για να μπορέσει να σκαρφαλώσει υψηλότερα. Σίγουρα η αγορά έχει υπέρ θερμανθεί χωρίς να έχουμε δει υπερβολές που θα μπορούσαν να μας φοβίσουν για μεγάλη διόρθωση. Άλλωστε υπάρχουν αρκετοί τίτλοι που έχουν ήδη διορθώσει δίνοντας την ευκαιρία σε κάποιους που έχουν μείνει με μεγάλη ρευστότητα να πάρουν θέσεις. Πλέον η αγορά είναι κοντά στο να καταγράψει συνολική κεφαλαιοποίηση 100 δις γεγονός που ήταν στην σφαίρα της φαντασίας μερικά χρόνια πριν.

Η λήξη των συμβολαίων την Παρασκευή είναι σημαντικό γεγονός και πάντα ορόσημο που συνήθως βγάζει διορθώσει στην κύρια τάση του προηγούμενου διαστήματος. Άλλωστε η αγορά μας ολοκλήρωσε ότι σημαντικό είχε για το πρώτο τρίμηνο τόσο με την εισαγωγή του Ελ. Βενιζέλου όσο και με το Placement της Πειραιώς. Σίγουρα τα αποτελέσματα βοηθάνε τις αποτιμήσεις αλλά από την άλλη μία αποθέρμανση θα ήταν υγεία για την αγορά. Παρόλα αυτά τεχνικά και όσο συντηρεί το stop του 1396 δεν μπορούμε να μιλήσουμε για κάτι μεγαλύτερο ακόμα. Η κίνηση του χρυσού αν και την προβλέψαμε προσπαθούμε να καταλάβουμε ποια θα είναι αυτά τα νέα που θα την συντηρήσουν το επόμενο διάστημα. Μπορεί να έχουμε μία εκλογική χρονιά στο μεγαλύτερο μέρος του πλανήτη παρόλα αυτά και όσο οι αγορές τρέχουν με αυτή την ταχύτητα θα καταστεί δύσκολη μία αποκλιμάκωση του πληθωρισμού και παράλληλα μία σοβαρή και σταθερή μείωση επιτοκίων. Αν αυτό αρχίζουν αν το συνειδητοποιούν οι αγορές μπορεί να αντιδράσουν βίαια ειδικά όταν υπάρχουν τόσο σημαντικά κέρδη το τελευταίο διάστημα.

Από πλευράς deals η αγορά δεν μας αφήνει ασυγκίνητους με τελευταίο το μεγαλύτερο deal που έχει δει ο κλάδος της πληροφορικής στην Ελλάδα. Η πώληση της ENTERSOFT σε εταιρία του Πάνου Γερμανού και όχι μόνο σε αποτίμηση 240 εκ. και μάλιστα 27 φορές τα κέρδη της δείχνει ότι κάποιои περιμένουν από τον κλάδο πολύ μεγαλύτερα νούμερα στο άμεσο μέλλον. Αν τελικά συγχωνεύσει την εταιρία με την SOFTONE θα μιλάμε για τον μεγαλύτερο παίκτη στην χώρα αλλά και σημαντικό παίκτη στην Ευρώπη. Τώρα το αν θέλει ή και αν καταφέρει να βγάλει εκτός της ENTERSOFT θα το δείξει το κοντινό μέλλον αν και δεν θα θέλαμε να χαθεί από το ταμπλό μία τόσο καλή εταιρία του κλάδου.

Την εβδομάδα που έρχεται περιμένουμε αποτελέσματα από AEGEAN, TITAN και ΟΠΑΠ ενώ το πιο σημαντικό είναι η ανακοίνωση της MOODY'S στο κλείσιμο της εβδομάδας σε σχέση με την επενδυτική βαθμίδα της χώρας.

Τεχνικά η αγορά παραμένει long όσο κλείνει πάνω από τις 1396 μονάδες ενώ για 7<sup>η</sup> συναπτή εβδομάδα κλείνει έστω με οριακά κέρδη. Η ζώνη στήριξης σε κάθε περίπτωση είναι στο 1386-1396 ενώ στην διάρκεια της εβδομάδας κατέγραψε νέο ιστορικό υψηλό 13 ετών στις 1437 μονάδες. Όλη η ζώνη του 1380-1460 είναι ένα επίπεδο που μπορεί να ταλαιπωρήσει την αγορά μιας και είναι ορόσημο των τελευταίων 26 ετών. Η ΓΕΚΤΕΡΝΑ έχει μπει σε επιθετική κίνηση με τον ΜΥΤΙΛ να χρειάζεται μία κατοχύρωση του 37 για να δοκιμάσει και πάλι κίνηση αν μη τι άλλο στα υψηλά του. Από την άλλη η ΕΛΧΑ έδωσε απότομη διόρθωση λόγω αποτελεσμάτων με το α' τρίμηνο να πιστεύουμε ότι δεν θα έχει καμία σχέση ενώ μαζί της έχει διορθώσει και δοκιμάζει σημαντικές στηρίξεις και η μητρική ΒΙΟΧΑΛΚΟ.

Στα στατιστικά για το 2024 ο ΓΔ κερδίζει 10,35%, ο Ftse25 10,74%, ο τραπεζικός 15,93% και ο ftsem με 8,19%. Οι επιλογές μας τρέχουν με 13,15% υπέρ αποδίδοντας του ΓΔ με 2,80%. Πρώτη σε απόδοση, η REALCONS με 44%, με την ENTERSOFT να ακολουθεί με 26% την INKAT στο +23% και τέλος ακολουθούν EUROBANK, ΓΕΚΤΕΡΝΑ και PERFORMANCE με 19%

Την Παρασκευή κλείνει η σειρά του πρώτου τριμήνου στα παράγωγα με τον ΓΔ να τρέχει με κέρδη πάνω από 10% για το 2024. Μένει να δούμε την συνέχεια του έργου τουλάχιστον βραχυχρόνια. Μεσομακροπρόθεσμα δεν έχει αλλάξει κάτι στην εικόνα της αγοράς και παραμένουμε ιδιαίτερα αισιόδοξοι με στόχο έτους τις ζώνη του 1600. Να σημειωθεί πως σε μία bull market βγαίνουν σπάνια διορθώσεις ση-

μαντικές συνήθως 2 φορές τον χρόνο που έχουν όμως χαρακτήρα μικρό σε χρόνο και γρήγορη σε τιμές. Φυσικά δεν ξέρουμε αν αυτό θα συμβεί άμεσα και ειδικά όσο συντηρείται το ημερήσιο stop μας παρόλα αυτά πάντα μα πάντα η αγορά δίνει ευκαιρία για είσοδο όσο bull market και να είναι. Πάντα όταν αγοράζουμε μία μετοχή θα πρέπει να κοιτάμε πρώτα το ρίσκο που πάμε να αναλάβουμε αν δεν πάει κάτι καλά με το πιθανό κέρδος να είναι λιγότερα σημαντικό.

## FTSE 25 | Large Cap

Το 3392 συνεχίζει να είναι και το κύριο επίπεδο στήριξης και στοπ σε ημερήσιο κλείσιμο. Χρειάζεται κατοχύρωση του 3495 αν θέλει να δοκιμάσει συνέχιση της κίνησης στο 3558. Ο τραπεζικός ήδη έχει έρθει αντιμέτωπος με την στήριξη του 1220 θυμίζοντας ότι το στοπ μας είναι στο 1212. Το 1269 είναι κοντινή αντίσταση στην παρούσα και μόνο κατοχύρωση μπορεί να δώσει άμεσα συνέχιση. Η Πειραιώς είναι σίγουρο ότι θα δείξει με την είσοδο των νέων τίτλων το τι περιμένουμε στο άμεσο μέλλον.







## General Index | ASE

Το 1420 συντηρεί βραχυπρόθεσμη τάση που διάσπαση μπορεί να μας φέρει στο 1387-1396 θυμίζοντας ότι το στοπ μας είναι στο 1396

DAILY POSITION	LONG
STOP	1396

σε κλείσιμο ημέρας. Από την άλλη ο ταλαντωτής μας έχει κατέβει αισθητά και αν συνεχίσει να κινείται με συσσώρευση θα μπορέσει να δώσει και πάλι ανοδική κίνηση χωρίς σοβαρή διόρθωση τιμών. Το 1437 είναι κοντινή αντίσταση που διάσπαση μπορεί να δώσει κίνηση στο 1464. Σε εβδομαδιαίο η τάση συνεχίζει να είναι επιθετική στοχεύοντας στην ζώνη του 1510.

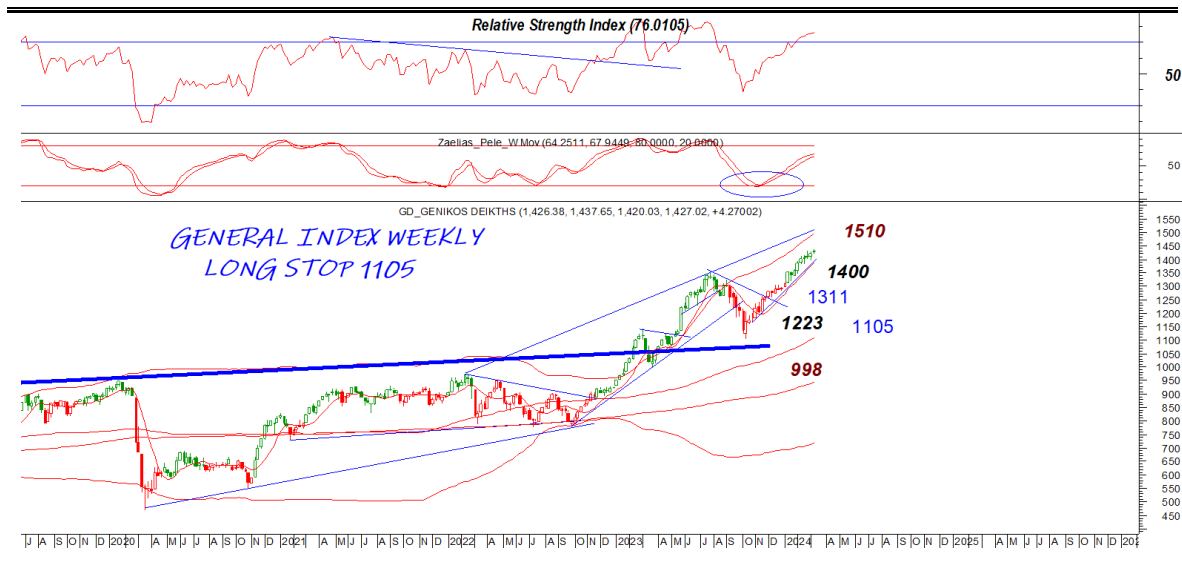
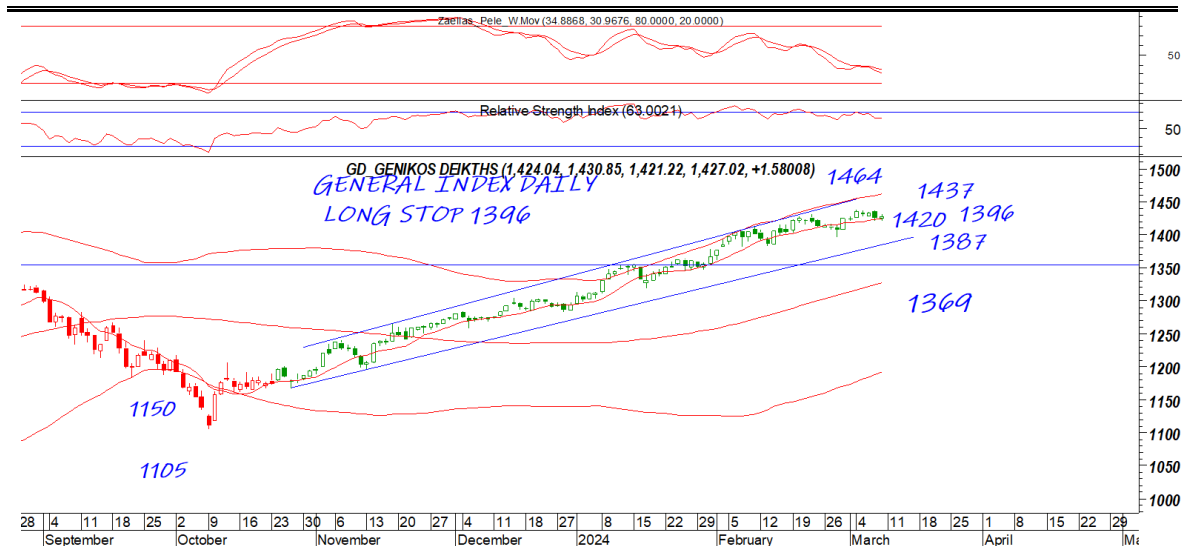

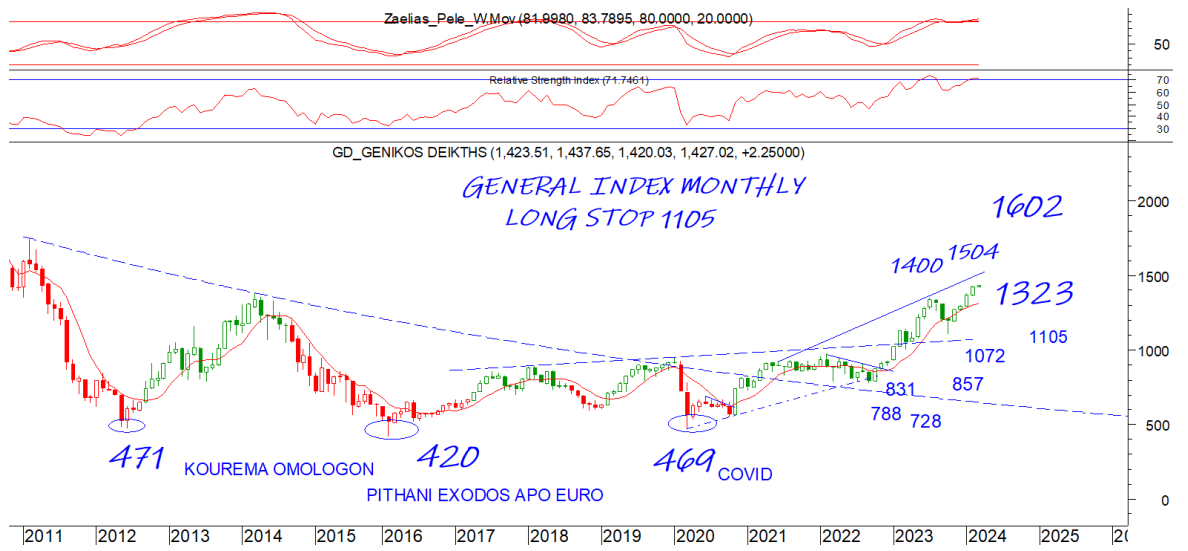

## EUR.USD | spot

Η ζώνη του 10850-10865 είναι πλέον κύρια στήριξη με το 10980 αντίσταση. Διάσπαση του τελευταίου μπορεί να μας φέρει στο 11080

DAILY POSITION LONG  
STOP 10797

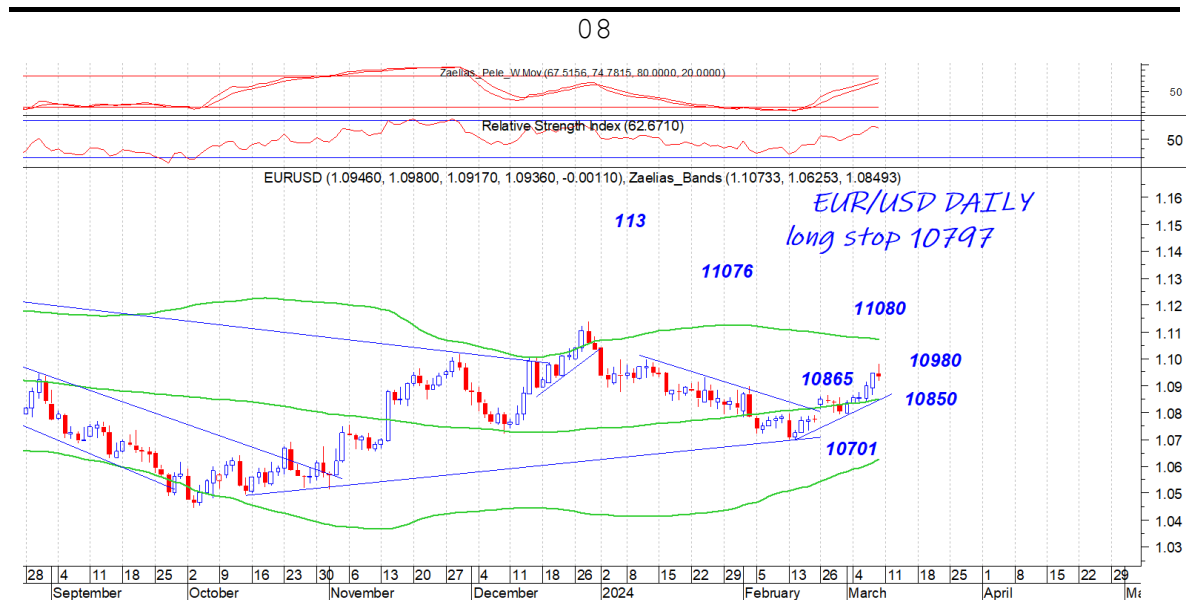

## S&P 500 | spot

Οι αποκλίσεις συνεχίζονται χωρίς ακόμα να προβληματίζουν οι τιμές. Η λήξη των συμβολαίων είναι αυτή την εβδομάδα γεγονός που

DAILY POSITION	LONG
STOP	5056

έχει πάντα σημασία μετά από μεγάλες κινήσεις. Το 5087 συντηρεί την επιθετική τάση με το 5056 να είναι το stop μας σε κλείσιμο ημέρας. Το 5193 και 5256 αντιστάσεις.

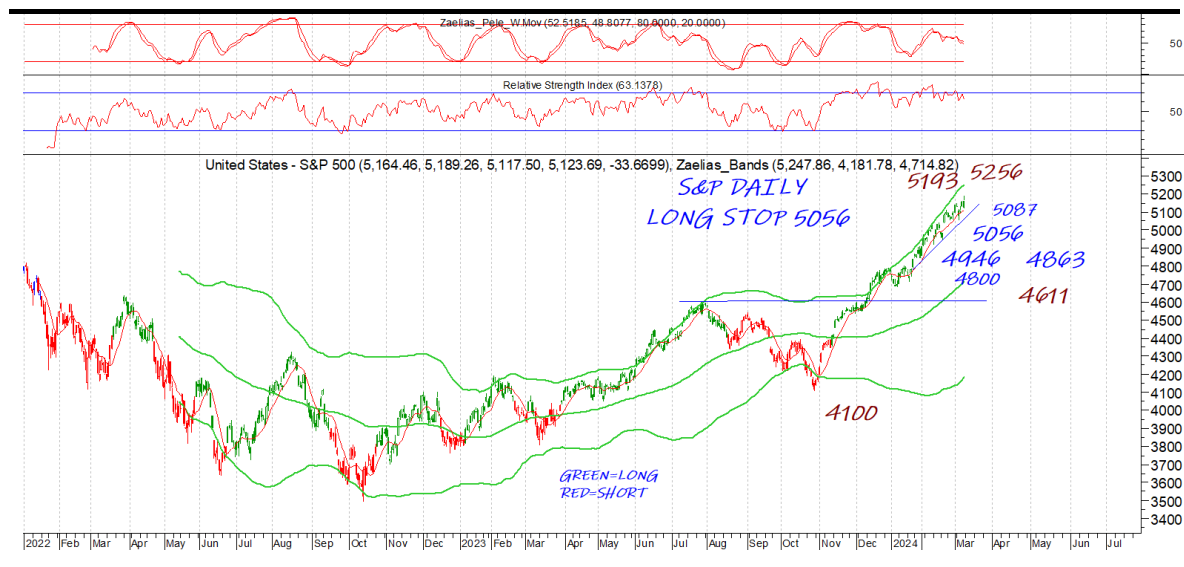

Το χρυσάφι έχει ξεκινήσει μία ξέφρενη πορεία που πραγματικά μπορεί να εκπλήξει με το μέγεθος της. Στην παρούσα το 2147 είναι κοντινή στήριξη με το 2116 να συντηρεί την επιθετική τάση. Το 2244 επόμενος στόχος.

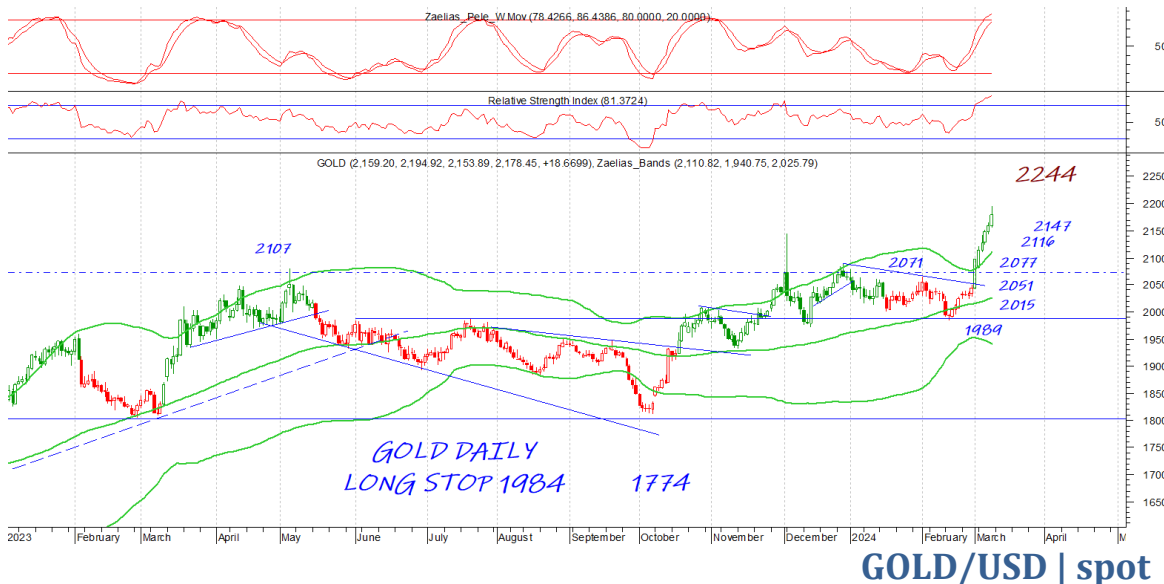

**GOLD/USD | spot**

DAILY POSITION	LONG
STOP	1984

## Disclaimer

Το παρόν δεν αποτελεί σύσταση επενδυτικής στρατηγικής αναφορικά με χρηματοπιστωτικά μέσα ή εκδότες χρηματοπιστωτικών μέσων και δεν περιέχει την οποιαδήποτε γνώμη σχετικά με την παρούσα ή μελλοντική αξία χρηματοπιστωτικών μέσων. Πρόκειται για ένα έγγραφο που έχει συνταχθεί από την FASTFINANCE Α.Ε.Π.Ε.Υ. με σκοπό την παροχή γενικής ενημέρωσης στους πελάτες της σχετικά με την τρέχουσα κατάσταση των χρηματαγορών. Το παρόν έγγραφο διανέμεται δωρεάν και τα πνευματικά του δικαιώματα ανήκουν εξ ολοκλήρου στην FASTFINANCE Α.Ε.Π.Ε.Υ.

Οι πληροφορίες και οι απόψεις στο συγκεκριμένο έγγραφο είναι για ενημέρωση του αναγνώστη και μόνο. Η FASTFINANCE Α.Ε.Π.Ε.Υ. δεν παρέχει καμία εγγύηση σχετικά με την ακρίβεια και την πληρότητα των πληροφοριών και των εκτιμήσεων σε αυτό το έγγραφο. Οι πληροφορίες προέρχονται από πηγές που θεωρούνται αντικειμενικά αξιόπιστες, χωρίς η FASTFINANCE Α.Ε.Π.Ε.Υ. να έχει επιβεβαιώσει την εγκυρότητα των πληροφοριών και των πηγών αυτών. Στο παρόν έγγραφο υπάρχουν πληροφορίες και εκτιμήσεις οι οποίες ενδεχομένως να αναθεωρηθούν σημαντικά μετά την κυκλοφορία του συγκεκριμένου εγγράφου είτε λόγω αναθεώρησης των οικονομικών μεγεθών από τις αρμόδιες αρχές, είτε επειδή οι εκτιμήσεις αναθεωρούνται με βάση νέες εξελίξεις και τάσεις στις οικονομίες και τις αγορές.

Στο παρόν έγγραφο ενδεχομένως να γίνεται αναφορά σε συγκεκριμένα χρηματοοικονομικά στοιχεία τα οποία μπορεί να μην είναι συμβατά με τον επενδυτικό ορίζοντα και το προφίλ συγκεκριμένων επενδυτών. Η επένδυση σε ορισμένα χρηματοοικονομικά στοιχεία μπορεί να ενέχει σημαντικούς κινδύνους και κόστος ευκαιρίας.

Οι αναγνώστες του συγκεκριμένου εγγράφου είναι αποκλειστικά υπεύθυνοι στο να επιβεβαιώνουν την εγκυρότητα των παρεχομένων πληροφοριών καθώς επίσης και να ενημερώνονται για τυχόν αναθεωρήσεις οικονομικών μεγεθών και εκτιμήσεων που λαμβάνουν χώρα.

Με τη χρήση του συγκεκριμένου εγγράφου συμφωνείτε ότι η FASTFINANCE Α.Ε.Π.Ε.Υ. δεν έχει καμία ευθύνη σχετικά με ζημιές και κόστη ευκαιρίας που απορρέουν είτε άμεσα είτε έμμεσα από την αξιοποίηση του παρόντος ενημερωτικού υλικού.



---

**Λεωφ. Αμφιθέας 23**  
**175 64 Π. Φάληρο**  
**T: 210 931 8901**  
**[info@fastfinance.gr](mailto:info@fastfinance.gr)**