



## Weekly Overview & Charts

APRIL 15 2024

## Περιεχόμενα

Greek Market Overview .....	1
FTSE 25   Large Cap .....	1
General Index   ASE .....	5
EUR.USD   spot .....	7
S&P 500   spot .....	8
Dow Jones 30  spot .....	
DAX 30   spot .....	
GOLD/USD   spot .....	9
Disclaimer .....	10



## Greek Market Overview

### Ισορροπίες στο 14...

Η εβδομάδα μπορεί να έκλεισε με κέρδη, να μας έκανε την χάρη να αντιδράσει από την ζώνη του 1360 παρόλα αυτά δεν μπόρεσε να περάσει από τα stops που δοκίμασε και αναχαίτισαν οι πωλητές. Έτσι λοιπόν όσο ο ΓΔ δεν περνάει το 1433σε κλείσιμο, ο τραπεζικός το 1241 και ο ftse25 το 3460 δεν μπορούμε να μιλήσουμε ότι η αγορά θα δώσει άμεσα συνέχιση και θα συνεχίσει να κινείται σε ένα εύρος τιμών στήνοντας σχηματισμό και μαζεύοντας δυνάμεις.

Οι ξένοι συνεχίζουν να αυξάνουν θέσεις με τρόπο ενώ τα νέα δεν λείπουν σε εβδομαδιαία βάση αν και πολλές φορές είναι αφορμή για πωλήσεις από τους Insiders. Αυτό συνέβη και στην συνεδρίαση της Παρασκευής με το deal μεταξύ ΔΕΗ και ΜΥΤΙΛ με την αγορά να πουλάει στο νέο ειδικά την ΔΕΗ που θεώρησε ότι θα μπορούσε και καλύτερα... Αυτό δεν σημαίνει ότι δεν θα έχει την πρωτιά στις ΑΠΕ σε λίγα χρόνια από σήμερα θυμίζοντας ότι μόλις πριν 3-4 χρόνια κινδύνευσε σοβαρά ενώ παράλληλα η ΔΕΗ ΑΝΑΝΕΩΣΙΜΕΣ είχε μόλις το 1% της αγοράς. Μένει να δούμε την αποτίμηση της TENERGA όταν με το καλό γίνει η συμφωνία για να έχουμε μια καλύτερη εικόνα και για την εν δυνάμει αποτίμηση της ΔΕΗ σήμερα ή μετά από 3 χρόνια παράλληλα με την ωρίμανση των έργων. Η ΑΜΚ να θυμίσουμε πήγε σε Ρουμανία, Κωτσόβολο στο μεγαλύτερο μέρος της οπότε αργά ή γρήγορα θα χρειαστεί να βγει στην αγορά με νέο μεγάλο ομολογιακό.

Οι γεωπολιτικές ανησυχίες είναι αυτές που τελικά δίνουν την αφορμή για διόρθωση στις αγορές ειδικά μετά από τις εξελίξεις του Σαββατοκύριακου. Θεωρητικά άμεσα θα έχουμε εικόνα αν η κατάσταση τραβήξει χρονικά και με ποιους εμπλεκόμενους.

Από πλευράς αποτελεσμάτων σύμφωνα με τις μέχρι στιγμής ανακοινώσεις φαίνεται να έχουμε ακόμα ένα νέο ιστορικό υψηλό κερδοφορίας κάτι που δικαιολογεί απόλυτα και τις αποτιμήσεις που σε αρκετές περιπτώσεις είναι και υποτιμημένες. Η εβδομάδα που έρχεται μοιράζει μερίσματα σε Πετρόπουλο, Τράπεζα Ελλάδος και Παπουτσάνη.

Οι μειώσεις επιτοκίων από την άλλη μεριά του Ατλαντικού φαίνεται να είναι μικρότερες των αναμενομένων ενώ όλα δείχνουν ότι η Ευρώπη έρχεται πιο κοντά χρονικά σε σχέση με το παρελθόν. Αυτός ήταν και ο λόγος για την σημαντική άνοδο του δολαρίου έναντι του ευρώ την εβδομάδα που πέρασε.

Τεχνικά φαίνεται ότι η συσσώρευση ανάμεσα σε 1360 και 1435 χρειάζεται και άλλο χρόνο πριν δούμε την συνέχεια. Ουσιαστικά όσο είμαστε κάτω από το τελευταίο δεν μπορούμε να μιλήσουμε για άμεση συνέχιση της κίνησης προς τις 1500 μονάδες.

Στα στατιστικά για το 2024 ο ΓΔ κερδίζει 8,31%, ο Ftse25 8,74%, ο τραπεζικός 13,25% και ο ftsem με 0,48%. Ο τελευταίος γύρισε εύκολα στο ξεκίνημα της χρονιάς ενώ πλέον είναι πολύ κοντά στο χαμηλό κίνησης. Οι επιλογές μας τρέχουν με 10% υπέρ αποδίδοντας του ΓΔ με 1,68%. Πρώτη σε απόδοση, η REALCONS με 50%, με την CPI να ακολουθεί και την ΓΕΚΤΕΡΝΑ με 26%, με την ENTERSOFT με 24% (η οποία θα μας αφήσει) και το ΚΡΙ ΚΡΙ με την Εθνική με 17% κέρδη.

Η Ελληνική οικονομία και παράλληλα το χρηματιστήριο έχουν πάρει ανοδική ρότα εδώ και καιρό με τα μακροοικονομικά αλλά και τα αποτελέσματα να το αποδεικνύουν. Ο πιο σημαντικός λόγος φόβου για διόρθωση είναι ο γεωπολιτικός κάτι που οι περισσότεροι αναλυτές υπογράμμισαν στις αρχές του έτους οπότε σε κάθε περίπτωση οι αγορές είναι πιο ευαίσθητες σε όποια πολεμική κίνηση. Στην διάρκεια της εβδομάδας θα δούμε αν δοθεί συνέχεια στην κίνηση του Ιράν μιας και πιθανότητα οι περισσότεροι θα θέλουν να ηρεμήσουν τα πνεύματα με τον Νετανιάχου να συνεδριάζει και να ψάχνει τρόπο αντίδρασης.

## FTSE 25 | Large Cap

Το 3459 επίπεδο δοκιμάστηκε χωρίς την αγορά να καταφέρει να κλείσει πάνω από εκεί. Το 3380 έχει βραχυπρόθεσμη στήριξη με κύρια το 3320. Ο τραπεζικός αντίστοιχα δοκίμασε ανεπιτυχώς να κατοχυρώσει το 1241 με το 1150 να είναι η κύρια στήριξη με κοντινή το 1190

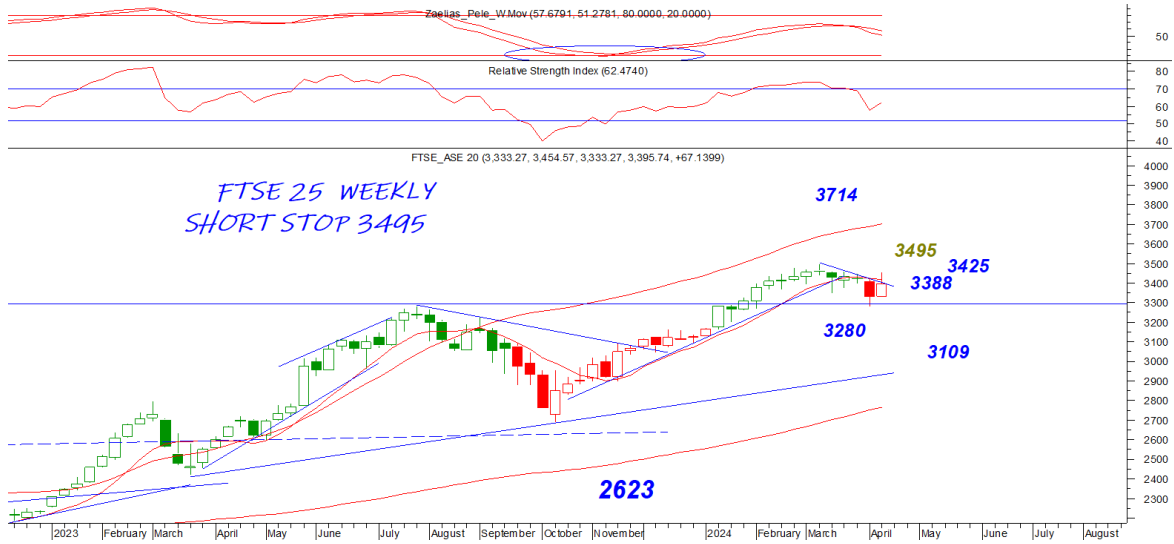

## General Index | ASE

Το 1425-1435 δοκιμάστηκε χωρίς να μπορέσει να κατοχυρωθεί μιας και συντηρεί το πτωτικό μας σήμα σε ημερήσιο. Προσπάθεια συντήρησης του 1400 που δύσκολα θα αποφύγουμε και πάλι μία δοκιμαστική του 1386 και δυσκολότερα του 1360 επιπέδου.

DAILY POSITION SHORT  
STOP 1434







## EUR.USD | spot

Το 10620 είναι στήριξη που μπορεί να δώσει μια αντίδραση. όσο κλείνει κάτω από το 10690 η τάση είναι επιθετική ενώ μία κατοχώρωση μπορεί να μας φέρει στο 10750. Κατοχώρωση του 10620 μπορεί να δώσει συνέχιση

DAILY POSITION SHORT  
STOP 10980

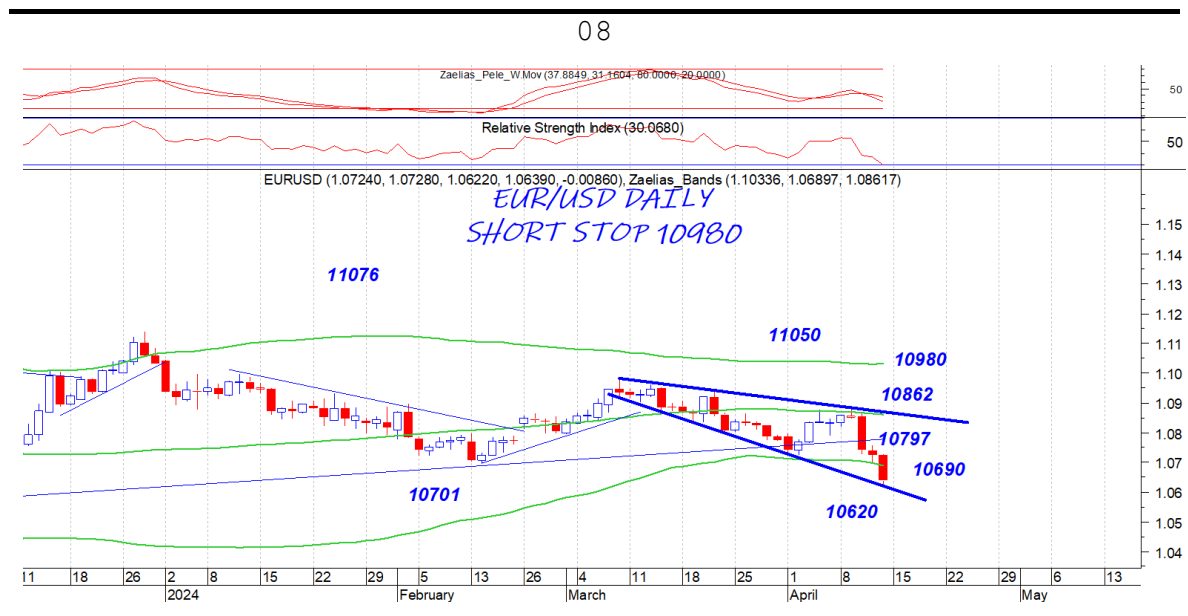

## S&P 500 | spot

Το 5188-5200 είναι κοντινή αντίσταση που μόνο κατοχύρωση μπορεί να δοκιμάσει και πάλι κίνηση στο 5300.

DAILY POSITION	LONG
STOP	5056

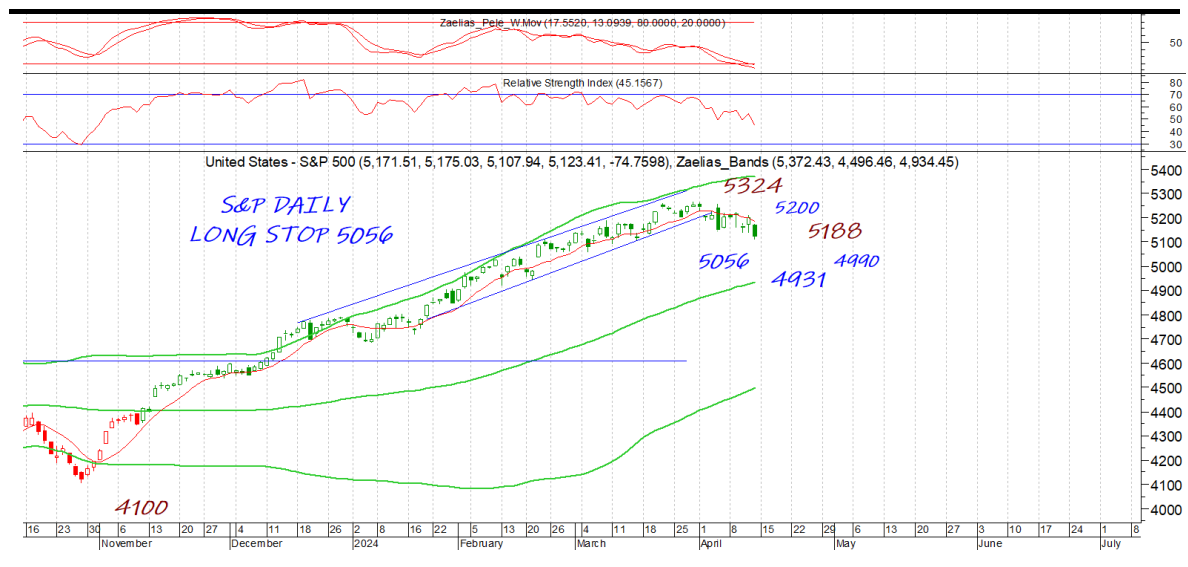

Το 2285 είναι κύρια στήριξη και επιθετική τάση που όσο συ-  
ντηρείται δεν μπορούμε να μιλήσουμε για μεγαλύτερη διόρθωση.  
Το 2431 είναι κοντινή αντίσταση που μόνο κατοχύρωση μπορεί ν  
δώσει άμεσα συνέχιση. Το 2350 κοντινή στήριξη

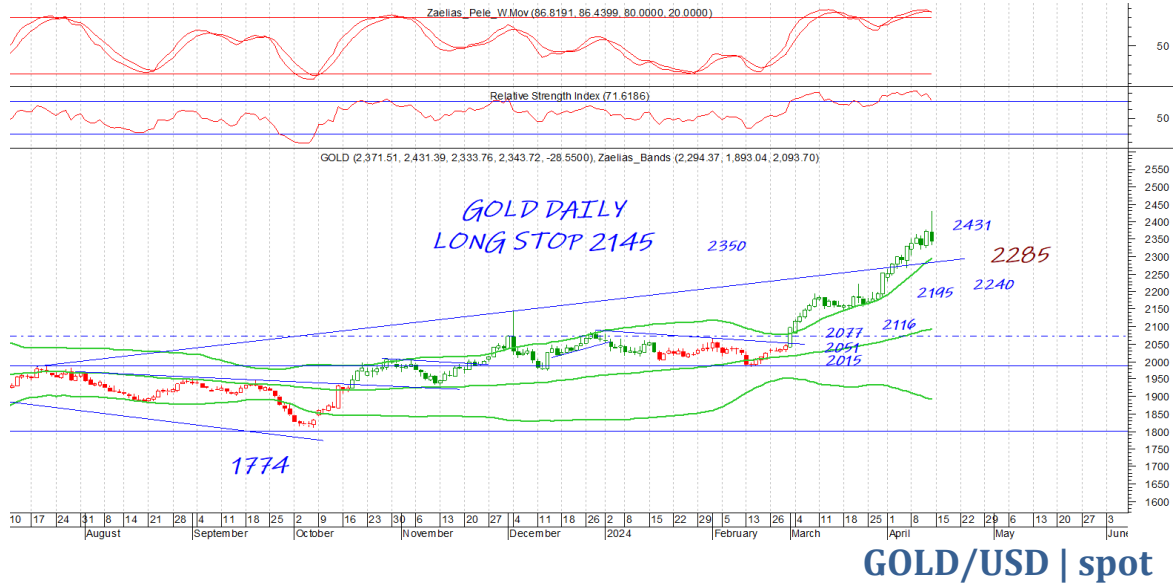

DAILY POSITION	LONG
STOP	2145

## Disclaimer

Το παρόν δεν αποτελεί σύσταση επενδυτικής στρατηγικής αναφορικά με χρηματοπιστωτικά μέσα ή εκδότες χρηματοπιστωτικών μέσων και δεν περιέχει την οποιαδήποτε γνώμη σχετικά με την παρούσα ή μελλοντική αξία χρηματοπιστωτικών μέσων. Πρόκειται για ένα έγγραφο που έχει συνταχθεί από την FASTFINANCE Α.Ε.Π.Ε.Υ. με σκοπό την παροχή γενικής ενημέρωσης στους πελάτες της σχετικά με την τρέχουσα κατάσταση των χρηματαγορών. Το παρόν έγγραφο διανέμεται δωρεάν και τα πνευματικά του δικαιώματα ανήκουν εξ ολοκλήρου στην FASTFINANCE Α.Ε.Π.Ε.Υ.

Οι πληροφορίες και οι απόψεις στο συγκεκριμένο έγγραφο είναι για ενημέρωση του αναγνώστη και μόνο. Η FASTFINANCE Α.Ε.Π.Ε.Υ. δεν παρέχει καμία εγγύηση σχετικά με την ακρίβεια και την πληρότητα των πληροφοριών και των εκτιμήσεων σε αυτό το έγγραφο. Οι πληροφορίες προέρχονται από πηγές που θεωρούνται αντικειμενικά αξιόπιστες, χωρίς η FASTFINANCE Α.Ε.Π.Ε.Υ. να έχει επιβεβαιώσει την εγκυρότητα των πληροφοριών και των πηγών αυτών. Στο παρόν έγγραφο υπάρχουν πληροφορίες και εκτιμήσεις οι οποίες ενδεχομένως να αναθεωρηθούν σημαντικά μετά την κυκλοφορία του συγκεκριμένου εγγράφου είτε λόγω αναθεώρησης των οικονομικών μεγεθών από τις αρμόδιες αρχές, είτε επειδή οι εκτιμήσεις αναθεωρούνται με βάση νέες εξελίξεις και τάσεις στις οικονομίες και τις αγορές.

Στο παρόν έγγραφο ενδεχομένως να γίνεται αναφορά σε συγκεκριμένα χρηματοοικονομικά στοιχεία τα οποία μπορεί να μην είναι συμβατά με τον επενδυτικό ορίζοντα και το προφίλ συγκεκριμένων επενδυτών. Η επένδυση σε ορισμένα χρηματοοικονομικά στοιχεία μπορεί να ενέχει σημαντικούς κινδύνους και κόστος ευκαιρίας.

Οι αναγνώστες του συγκεκριμένου εγγράφου είναι αποκλειστικά υπεύθυνοι στο να επιβεβαιώνουν την εγκυρότητα των παρεχομένων πληροφοριών καθώς επίσης και να ενημερώνονται για τυχόν αναθεωρήσεις οικονομικών μεγεθών και εκτιμήσεων που λαμβάνουν χώρα.

Με τη χρήση του συγκεκριμένου εγγράφου συμφωνείτε ότι η FASTFINANCE Α.Ε.Π.Ε.Υ. δεν έχει καμία ευθύνη σχετικά με ζημιές και κόστη ευκαιρίας που απορρέουν είτε άμεσα είτε έμμεσα από την αξιοποίηση του παρόντος ενημερωτικού υλικού.



---

**Λεωφ. Αμφιθέας 23**  
**175 64 Π. Φάληρο**  
**T: 210 931 8901**  
**[info@fastfinance.gr](mailto:info@fastfinance.gr)**