



Weekly Overview & Charts

November 18 2024

Περιεχόμενα

Greek Market Overview	1
FTSE 25 Large Cap	1
General Index ASE	5
EUR.USD spot	7
S&P 500 spot	8
Dow Jones 30 spot	
DAX 30 spot	
GOLD/USD spot	9
Disclaimer	10

Greek Market Overview

Έμεινε από καύσιμα ..

Με απώλειες έκλεισε η εβδομάδα με την αγορά να μην καταφέρνει να κατοχυρώσει το επίπεδο του 1430 δίνοντας και πάλι κίνηση στην ζώνη του 1400 επίπεδο όπου κλείνει και το ανοδικό χάσμα της προηγούμενης εβδομάδας. Για να έχουμε αγοραστικό σήμα τον ΓΔ χρειάζεται κλείσιμο πάνω από το 1432 θυμίζοντας ότι μόνο ο τραπεζικός κλάδος έχει δώσει σήμα αγοράς.

Φαίνεται ότι τα όποια νέα αγοραστικά κεφάλαια λειτουργούν κυκλικά σε ομάδες μετοχών και όχι στο σύνολο της αγοράς. Όλο το σκηνικό μας δείχνει ότι ακόμα η αγορά είναι σε φάση συσσώρευσης και για αλλάξει επίπεδο και να πάρει πιο επιθετική τάση χρειάζεται κατοχύρωση της ζώνης του 1460. Θυμίζουμε ότι η συσσώρευση είναι στον 10το μήνα της έχοντας κουράσει επενδυτικό κοινό και traders με τον φόβο για μία εκ νέου κίνηση στην ζώνη του 1300 να υπάρχει στον αέρα.

Η ερώτηση είναι αν κάποιοι τίτλοι εκτός τραπεζών από τον ftse25 εκτός από τον ΤΙΤΑΝΑ και την ΕΕΕ μπορούν να βοηθήσουν την αγορά να πάρει τάση. ΟΤΕ, ΔΕΗ και ΓΕΚ φαίνεται να είναι υποψήφιος για το επόμενο διάστημα να κάνουν την διαφορά. Η αγαπημένη ΔΕΗ ανακοίνωσε επενδυτική επίθεση άνω των 10 δις για την επόμενη τριετία κάτι που μπορεί να προσελκύσει νέους επενδυτές που θέλουν να ποντάρουν στην αύξηση των μεγεθών της.

Τα ραντεβού με θεσμικούς σε πάνω από 10 εταιρίες της μικρομεσαίας κεφαλαιοποίησης ολοκληρώθηκαν στην διάρκεια της εβδομάδας με το ταμπλό να επιβραβεύει ΜΕΔ και ΑΛΜΥ με την πρώτη να κερδίζει αρκετούς νέους θεσμικούς μετόχους μέσω πακέτων μετά

την παρουσίαση του επενδυτικού σχεδίου της με πρώτο στόχο την μετάταξη στην κύρια αγορά.

Η αγορά συνεχίζει να είναι φθηνή με τα μέχρι τώρα αποτελέσματα να είναι ενθαρρυντικά χωρίς ακόμα να έχουν δώσει ανάλογη εικόνα και στο ταμπλό θυμίζοντας ότι πάντα είναι αυτό που αποφασίζει το timing στην κίνηση. Αυτό που βλέπουμε είναι ότι η αγορά απλά ετοιμάζεται για την επόμενη κίνηση με τους ξένους να έχουν πάρει το μεγαλύτερο μέρος από τις θέσεις που θέλουν ειδικά στον τραπεζικό κλάδο.

Στα στατιστικά μας ο ΓΔ κερδίζει από αρχές έτους 8,56%, ο ftse25 8,98%, ο τραπεζικός 12,89% και ο ftsem 0,69% , Οι επιλογές μας κερδίζουν 6,26% υπό αποδίδοντας 2,3%. Πρωταθλητές σε απόδοση στις επιλογές μας είναι το ΚΡΙ ΚΡΙ με 50%, η ΓΕΚΤΕΡΝΑ με 33%, με την EUROBANK και την REAL CONS να ακολουθούν με 22%.

Η αλήθεια είναι ότι η αγορά μας είναι πολύ μικρή και εύκολα χειραγωγίσιμη κάτι που μπορεί ανά πάσα στιγμή να κινήσει έντονα την αγορά. Αυτό θα συμβεί με μεγάλες πιθανότητες αμέσως μετά την λήξη της συσσώρευσης που βιώνουμε όλο το 2024.

FTSE 25 | Large Cap

Το 3493 είναι το νέο stop στο short σε ημερήσιο κλείσιμο. Το 3390 κύρια στήριξη που αν χαθεί θα δοκιμάσει και πάλι κίνηση στα χαμηλά μας. Το 3470 είναι κοντινή αντίσταση. Ο τραπεζικός είχε και τις μεγαλύτερες απώλειες την εβδομάδα που πέρασε μιας και ήταν αυτός που είχε κάνει και την μεγαλύτερη κίνηση. Κοντινή σημαντική στήριξη το 1185 και κανονικά αν θέλει να εκπλήξει θα πρέπει από την συνεδρίαση της Δευτέρας να βγάλει αντίδραση προς το 1220 σε πρώτη φάση. Θυμίζουμε ότι είναι ο μόνος κλαδικός που είναι long με το stop στο 1140 σε κλείσιμο ημέρας.

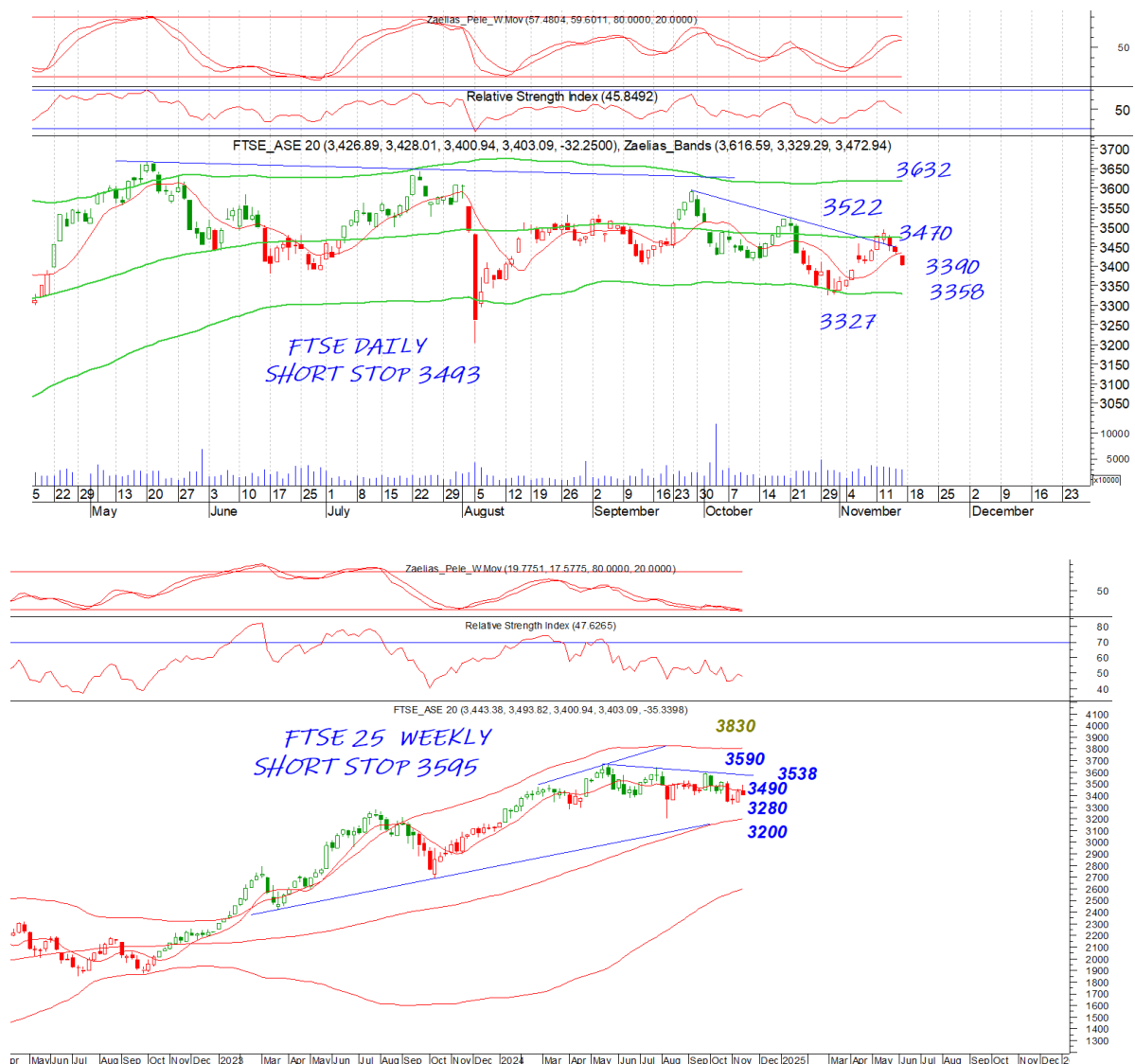

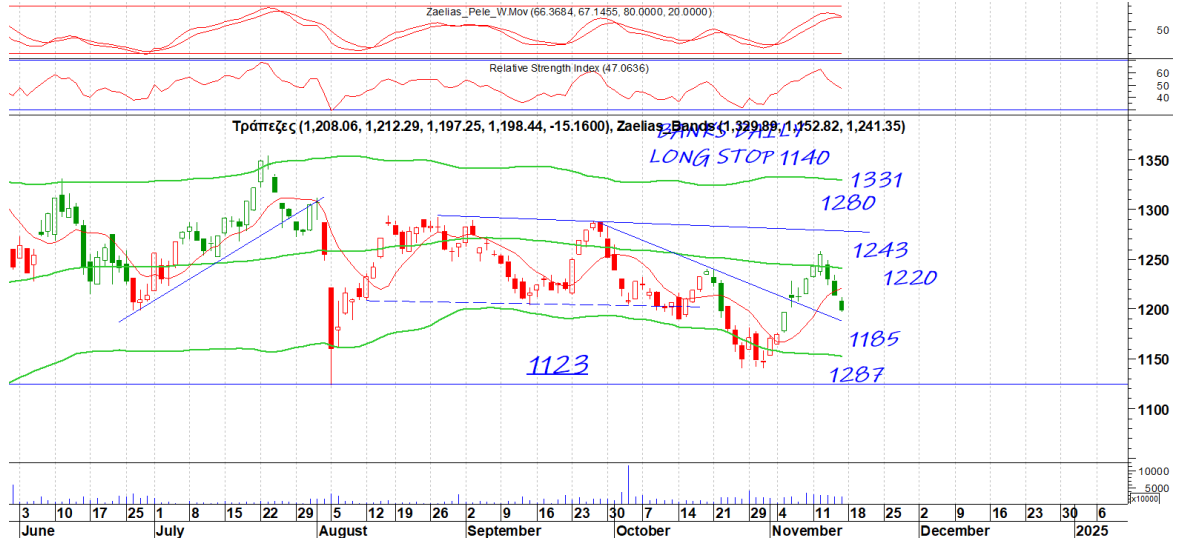

General Index | ASE

Το 1432 είναι το νέο μας stop στο short για τον ΓΔ αλλά και σημαντικό επίπεδο που ιδανικά θέλουμε να κατοχυρωθεί σε μηνιαίο κλείσιμο. Το 1400 λειτουργεί σαν στήριξη και καλό θα ήταν να συντηρηθεί αν δεν θελήσουμε να απειληθεί και πάλι το 1380 επίπεδο που διάσπαση αναγκαστικά θα μας φέρει στην ζώνη του 1300. Το 1413 κοντινή αντίσταση στην παρούσα. Σε μεγάλη εικόνα όλα αλλάζουν με την κατοχύρωση του 1460.

DAILY POSITION SHORT
STOP 1432

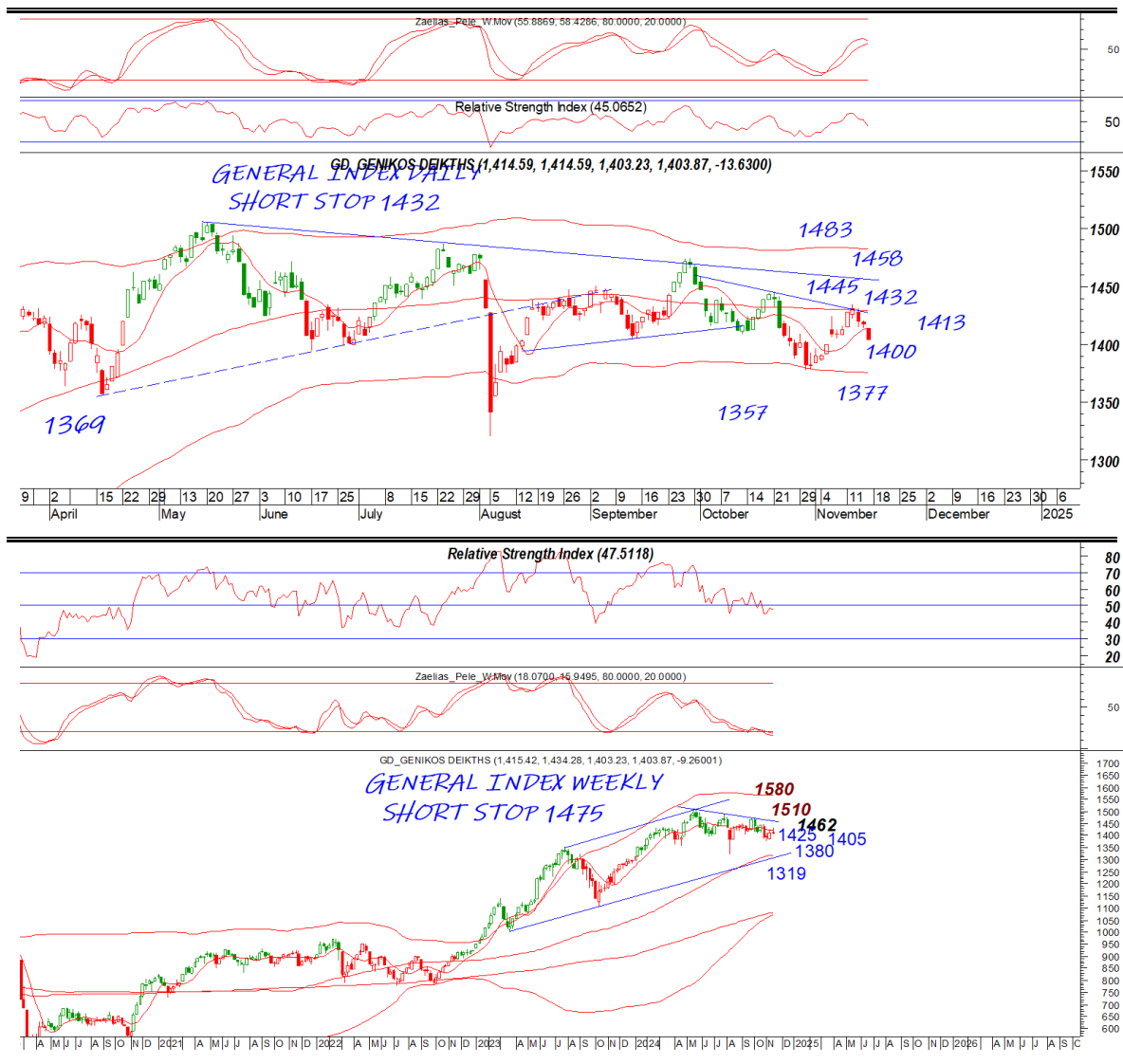



EUR.USD | spot

Η πιο επιθετική πτώση για το ευρώ στην διάρκεια της χρονιάς θυμίζοντας άλλες εποχές. Το επίπεδο του 105-105050 φαίνεται να θέλει να δώσει αν μη τι άλλο μία αντίδραση με το 10640 να είναι κοντινή αντίσταση με το 10770 σε κάθε περίπτωση κύρια. Θυμίζουμε ότι το 10453 είναι το χαμηλό του 2023 που ξεκίνησε η ανοδική κίνηση του ευρώ.

DAILY POSITION SHORT
STOP 10936

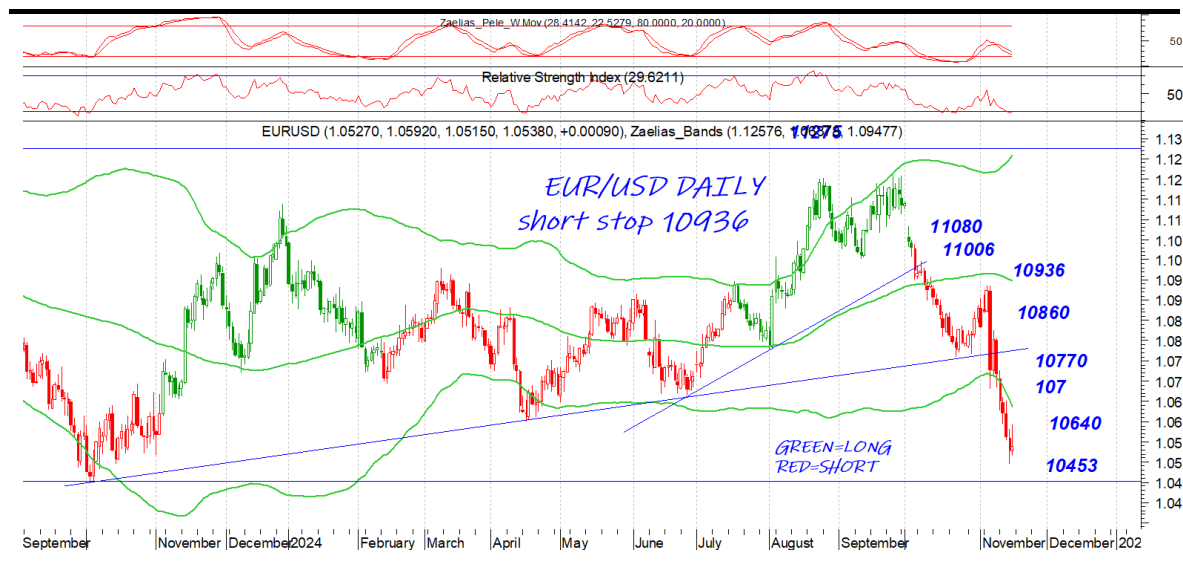

S&P 500 | spot

Ο s&p μπορεί να έκανε την υπερβολή δίνοντας την ευκαιρία σε πολλούς να πουλήσουν σε ανέλπιστες υψηλές τιμές. Το 5942 γίνει κοντινή αντίσταση με το 6014 κύρια.

DAILY POSITION	LONG
STOP	5696

Το 5850 κοντινή και το 5777 είναι κύρια στήριξη ενώ πλέον από την μία κάνει προσπάθεια να κλείσει το ανοδικό χάσμα έχοντας παρόλα αυτά αφήσει εκ νέου ένα πτωτικό.



GOLD/USD | spot

DAILY POSITION SHORT
STOP 2789

Με συνοπτικές διαδικασίες το χρυσάφι έδωσε έγκαιρα έξοδο και ήδη βρέθηκε στην πολύ σημαντική στήριξη της ζώνης του 2550 που έχει όλες τις πιθανότητες να δώσει αντίδραση με το 2605 και 2643 να είναι αντιστάσεις. Μόνο κατοχύρωση του 2547 μπορεί να δώσει συνέχιση η κίνηση

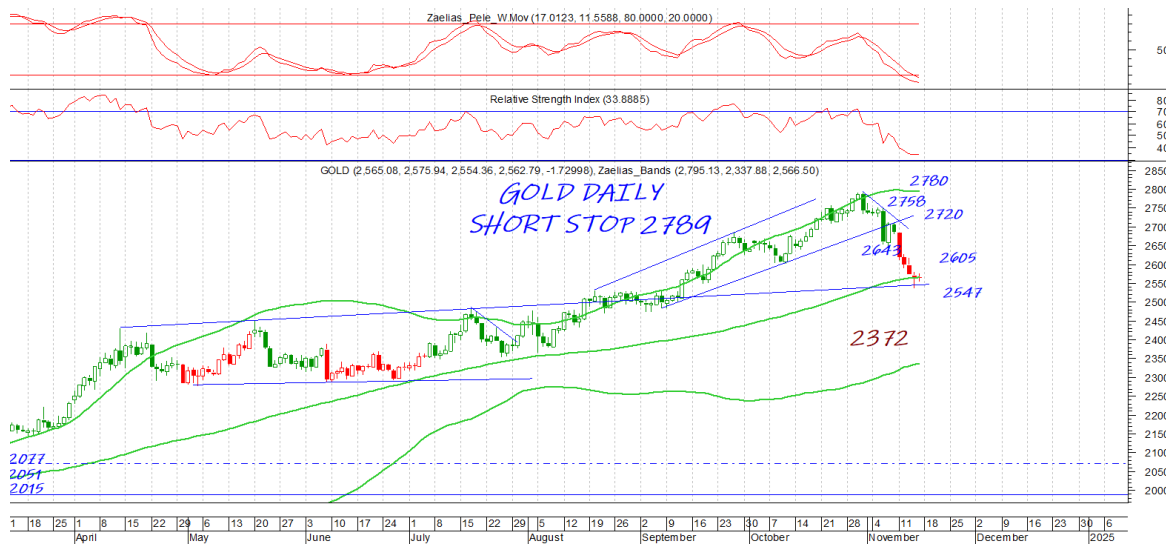

Disclaimer

Το παρόν δεν αποτελεί σύσταση επενδυτικής στρατηγικής αναφορικά με χρηματοπιστωτικά μέσα ή εκδότες χρηματοπιστωτικών μέσων και δεν περιέχει την οποιαδήποτε γνώμη σχετικά με την παρούσα ή μελλοντική αξία χρηματοπιστωτικών μέσων. Πρόκειται για ένα έγγραφο που έχει συνταχθεί από την FASTFINANCE Α.Ε.Π.Ε.Υ. με σκοπό την παροχή γενικής ενημέρωσης στους πελάτες της σχετικά με την τρέχουσα κατάσταση των χρηματαγορών. Το παρόν έγγραφο διανέμεται δωρεάν και τα πνευματικά του δικαιώματα ανήκουν εξ ολοκλήρου στην FASTFINANCE Α.Ε.Π.Ε.Υ.

Οι πληροφορίες και οι απόψεις στο συγκεκριμένο έγγραφο είναι για ενημέρωση του αναγνώστη και μόνο. Η FASTFINANCE Α.Ε.Π.Ε.Υ. δεν παρέχει καμία εγγύηση σχετικά με την ακρίβεια και την πληρότητα των πληροφοριών και των εκτιμήσεων σε αυτό το έγγραφο. Οι πληροφορίες προέρχονται από πηγές που θεωρούνται αντικειμενικά αξιόπιστες, χωρίς η FASTFINANCE Α.Ε.Π.Ε.Υ. να έχει επιβεβαιώσει την εγκυρότητα των πληροφοριών και των πηγών αυτών. Στο παρόν έγγραφο υπάρχουν πληροφορίες και εκτιμήσεις οι οποίες ενδεχομένως να αναθεωρηθούν σημαντικά μετά την κυκλοφορία του συγκεκριμένου εγγράφου είτε λόγω αναθεώρησης των οικονομικών μεγεθών από τις αρμόδιες αρχές, είτε επειδή οι εκτιμήσεις αναθεωρούνται με βάση νέες εξελίξεις και τάσεις στις οικονομίες και τις αγορές.

Στο παρόν έγγραφο ενδεχομένως να γίνεται αναφορά σε συγκεκριμένα χρηματοοικονομικά στοιχεία τα οποία μπορεί να μην είναι συμβατά με τον επενδυτικό ορίζοντα και το προφίλ συγκεκριμένων επενδυτών. Η επένδυση σε ορισμένα χρηματοοικονομικά στοιχεία μπορεί να ενέχει σημαντικούς κινδύνους και κόστος ευκαιρίας.

Οι αναγνώστες του συγκεκριμένου εγγράφου είναι αποκλειστικά υπεύθυνοι στο να επιβεβαιώνουν την εγκυρότητα των παρεχομένων πληροφοριών καθώς επίσης και να ενημερώνονται για τυχόν αναθεωρήσεις οικονομικών μεγεθών και εκτιμήσεων που λαμβάνουν χώρα.

Με τη χρήση του συγκεκριμένου εγγράφου συμφωνείτε ότι η FASTFINANCE Α.Ε.Π.Ε.Υ. δεν έχει καμία ευθύνη σχετικά με ζημιές και κόστη ευκαιρίας που απορρέουν είτε άμεσα είτε έμμεσα από την αξιοποίηση του παρόντος ενημερωτικού υλικού.



Λεωφ. Αμφιθέας 23
175 64 Π. Φάληρο
T: 210 931 8901
info@fastfinance.gr