



Weekly Overview & Charts

January 20 2025

Περιεχόμενα

| | |
|-----------------------------|----|
| Greek Market Overview | 1 |
| FTSE 25 Large Cap | 1 |
| General Index ASE | 5 |
| EUR.USD spot | 7 |
| S&P 500 spot | 8 |
| Dow Jones 30 spot | |
| DAX 30 spot | |
| GOLD/USD spot | 9 |
| Disclaimer | 10 |

Greek Market Overview

Τραπεζικό ντελίριο

Μία ακόμα ανοδική εβδομάδα με την έκρηξη του τραπεζικού να κάνει την διαφορά και τις υπόλοιπες απλά να σιγοντάρουν την κίνηση. Αν κάποιος σκεφτεί ότι σε 10 συνεδριάσεις από αρχές έτους ο τραπεζικός κερδίζει ήδη 10% καταλαβαίνει ότι η χρονιά θα δώσει σημαντικές συγκινήσεις και κέρδη. Ο τζίρος ανέβασε στροφές ειδικά στην συνεδρίαση της Παρασκευής ως όφειλε ενώ το ενδιαφέρον των επενδυτών μεγαλώνει μέρα με την μέρα όπως και είναι φυσιολογικό.

Η τάση είναι αυτή που δίνει τον τόνο και δεν παίρνει κανέναν να προσπαθεί να κοντράρει την αγορά με σύμμαχο την όποια εικασία. Η δημόσια πρόταση για τον ΟΛΘ στην διάρκεια της εβδομάδας μας δείχνει ότι το ενδιαφέρον από το εξωτερικό για την Ελλάδα είναι σημαντικό και πλέον η οικονομία έχει καταφέρει να γίνει πόλος ξένων επενδύσεων σε αντίθεση με το παρελθόν.

Ο πληθωρισμός ίσως φρενάρει την ταχύτητα μείωσης των επιτοκίων στην ΕΚΤ κάτι που δίνει πόντους στον τραπεζικό κλάδο. Από η εκχειρία με το Ισραήλ ήρθε να προστεθεί στα θετικά της εβδομάδας. Μένει να δούμε αν ακολουθήσουν και επιχειρηματικά νέα που θα συντηρήσουν ή αυξήσουν το ενδιαφέρον για την αγορά. Το καλό είναι ότι μέχρι να βγουν τα αποτελέσματα δύσκολα η αγορά μπορεί να κινηθεί έντονα πτωτικά αλλάζοντας την τάση. Φέτος περιμένουμε τέλος Φλεβάρη να έχει ανακοινώσει το μεγαλύτερο μέρος της αγοράς οπότε μέχρι τότε είμαστε ιδιαίτερα αισιόδοξοι.

Από την άλλη μεριά του Ατλαντικού οι αγορές περιμένουν να δουν το τι από όλα αυτά που έχει δηλώσει ο Τραμπ θα πράξει. Το μόνο σίγουρο είναι ότι μεγαλύτερος κερδισμένος είναι το bitcoin που βρέθηκε και πάλι εύκολα πάνω από τις 100000. Το κακό με τα crypto είναι ότι δεν μπορούμε εύκολα να τα αποτιμήσουμε και οι τιμές είναι σχετικές. Η ζήτηση και η προσφορά είναι αυτά που οδηγούν τις τιμές. Οπότε δεν μπορούμε να τα θεωρήσουμε επενδυτικά προϊόντα χωρίς όμως να μπορούμε να αποτρέψουμε τους συμμετέχοντες να ασχοληθούν.

Στο τεχνικό σκέλος την προηγούμενη εβδομάδα σχολιάσαμε ότι όσο συντηρείται το 1470 επίπεδο και τυχόν διάσπαση του 1515 θα οδηγούσε στην ζώνη του 1550. Μην ξεχνάμε ότι μεγάλος επόμενος στόχος είναι το 1650 επίπεδο

Στα στατιστικά μας τώρα ο οι επιλογές μας καταγράφου κέρδη της τάξεως του 6,08% υπέρ αποδίδοντας του ΓΔ 2,33%, Κλαδικά ο ΓΔ κερδίζει 3,74%, ο Ftse25 4,19%, ο τραπεζικός 10,10% και τέλος ο ftsem που επανήλθε να καταγράφει κέρδη 3,33%. Πρωταθλητές

περιόδου από αρχές έτους η ΙΛΥΔΑ με 31%, η ΕΛΧΑ και ΑΤΤΙΚΗΣ με 13%, και η ΠΕΙΡΑΙΩΣ με την EUROBANK με 12% κέρδη. Στην συνεδρίαση της Παρασκευής ξεχώρισε η ΜΟΗ που δείχνει ότι θα προσπαθήσει να μαζέψει μέρος των μεγάλων απωλειών των τελευταίων μηνών.

Φαίνεται ότι το 2025 έχει όλες τις πιθανότητες να πλησιάσει τις αποδόσεις του 2023 και να προσελκύσει νέους επενδυτές που θα δουν με άλλο μάτι το χρηματιστήριο. Δεν χρειάζεται να προσπαθούμε να μαντέψουμε τι θα κάνει η αγορά μιας και η ίδια είναι αυτή που θα μας δείξει την πορεία του. Οι σωστές επιλογές, η επιμονή και το σωστό Money management με την βοήθεια της τεχνικής ανάλυσης μπορεί να κάνουν θαύματα.

FTSE 25 | Large Cap

Όσο συντηρείται το 3666 η τάση παραμένει επιθετική με πρώτο στόχο την ζώνη του 3775. Το στοπ μας ανέβηκε στο 3619 σε κλείσιμο μέρας. Κοντινή αντίσταση του 3750. Μεσοπρόθεσμα στοχεύουμε στο 4000. Ο τραπεζικός σαφώς πιο επιθετικός συγκεντρώνοντας το μεγαλύτερο μέρος τζίρου και ενδιαφέροντος. Η διάσπαση του 1370 έκανε την διαφορά με το επίπεδο να γίνεται σημαντική στήριξη. Το 1440 κοντινή αντίσταση με μεγάλο στόχο το 1540.





General Index | ASE

Η ζώνη του 1480 κράτησε εύκολα δίνοντας και πάλι ανοδική κίνηση. Ο κοντινός στόχος είναι η ζώνη του 1555 και μεγάλος το 1650. Όσο κλείνει πάνω από το 1507 η τάση είναι επιθετική ενώ το stop μας πλέον ανέβηκε στο 1487 σε κλείσιμο μέρας. Στο εβδομαδιαίο γράφημα φαίνεται ξεκάθαρα η κίνηση μας.

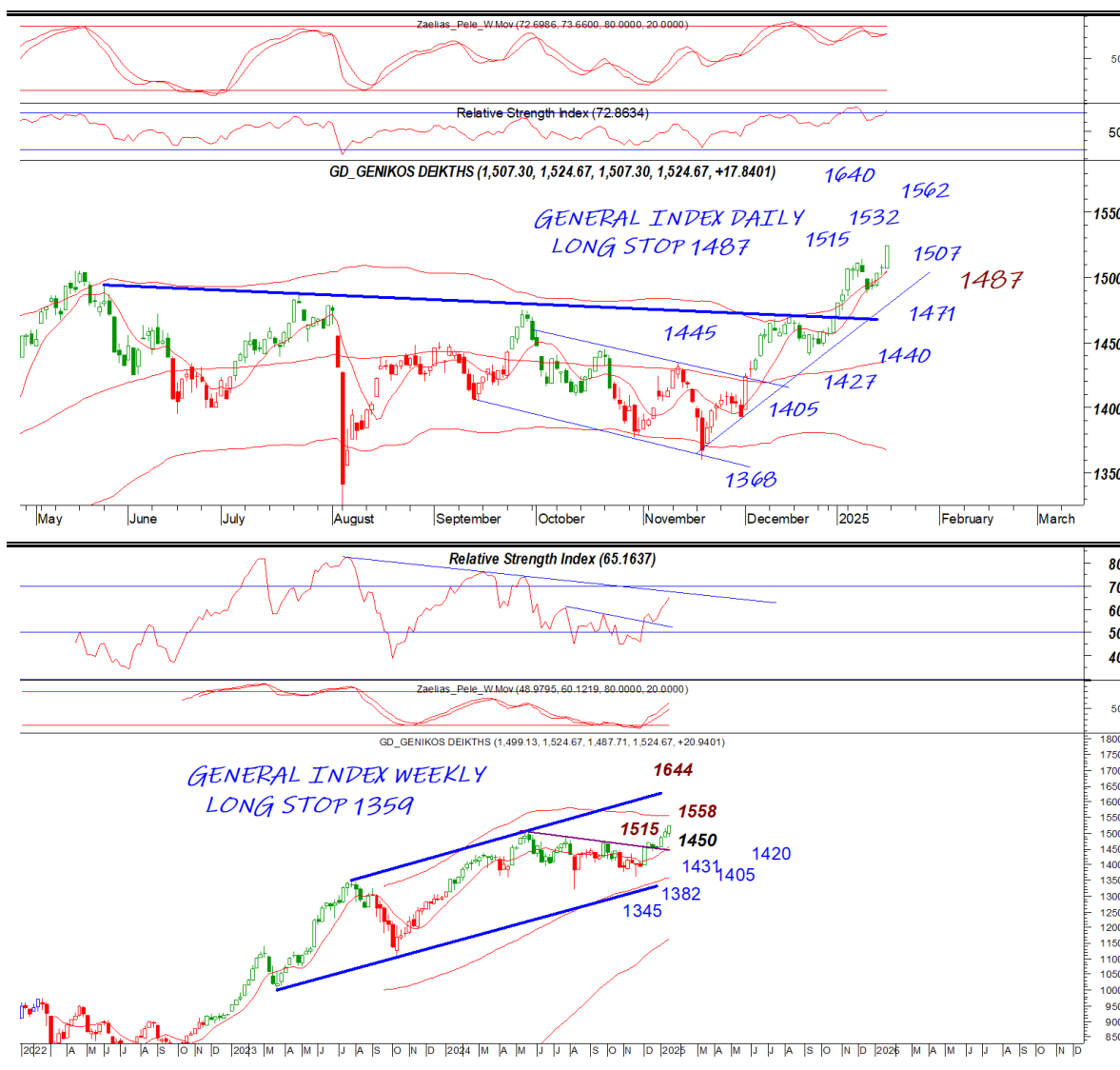

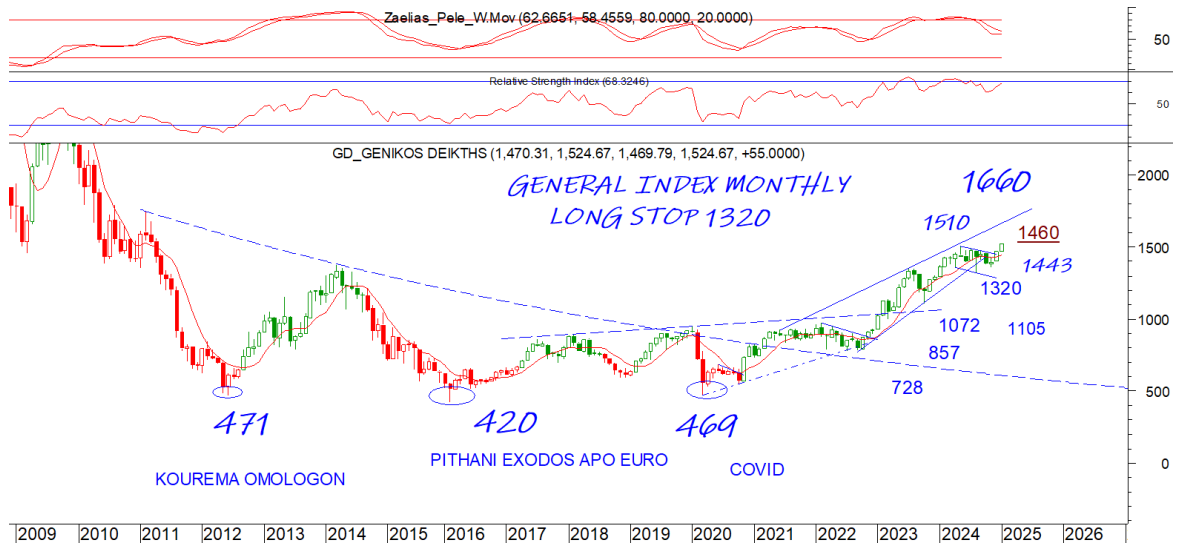

EUR.USD | spot

Ο σχηματισμός συνεχίζεται έχοντας όλα τα χαρακτηριστικά να δοκιμάσει μία καλή αντίδραση τόσο σε τιμές όσο και σε χρόνο. Σε πρώτη φάση χρειάζεται κατοχύρωση του 10331 σε κλείσιμο μιας και η ταλαιπωρία θα συνεχίζεται όσο κάτω από το επίπεδο. Το 10160-10210 είναι στήριξη. Κατοχύρωση του 10331 θα μας φέρει στο 10450

| | |
|----------------|-------|
| DAILY POSITION | SHORT |
| STOP | 10626 |

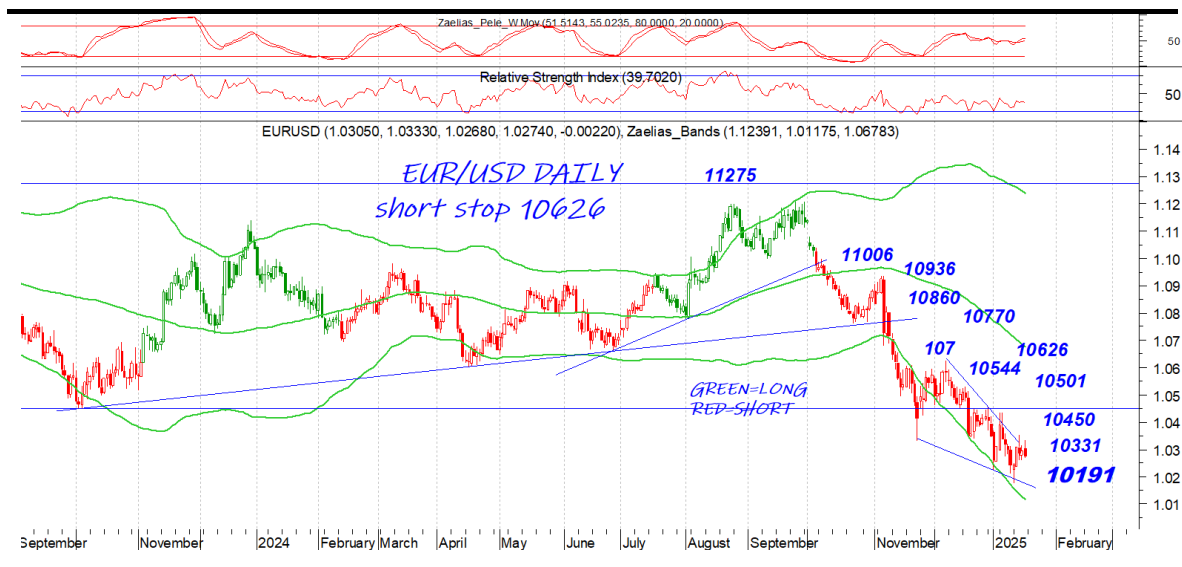

S&P 500 | spot

ο s&p κατάφερε να δοκιμάσει και πάλι το 6000 επίπεδο. Θυμίζουμε ότι κατοχύρωση του 6021 θα δώσει και πάλι αγοραστικό σήμα με το 6100 επόμενο στόχο. Το 5871 κο-
ντινή σημαντική στήριξη που διάσπαση μπορεί να μας φέρει και πάλι στο 5800. Ο
ταλαντωτής μας και πάλι με τους long

DAILY POSITION SHORT
STOP 6021

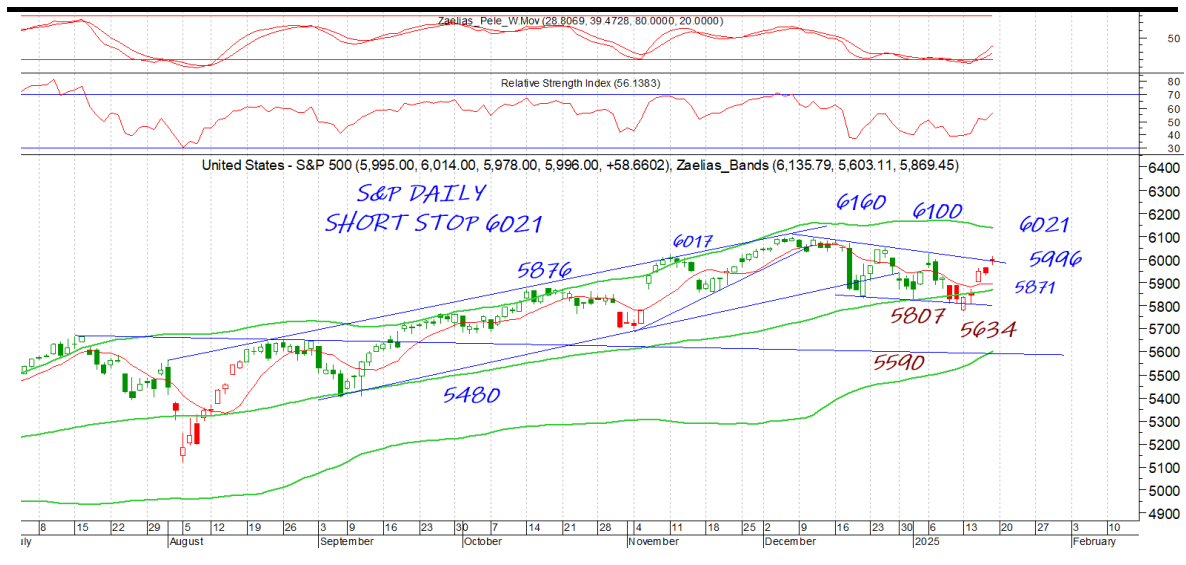

GOLD/USD | spot

DAILY POSITION LONG
STOP 2582

Η διάσπαση του 2725 έδωσε περαιτέρω τάση.

Το 2764 κοντινή αντίσταση που κλείσιμο πάνω από αυτή η τάση γίνεται επιθετική με το 2789 κοντινή αντίσταση σαν παλιό υψηλό. Δεν θα μας κάνει εντύπωση αν το γράφημα μεσοπρόθεσμα δει το 3200. Το 2725 κοντινή στήριξη με κύρια το 2650

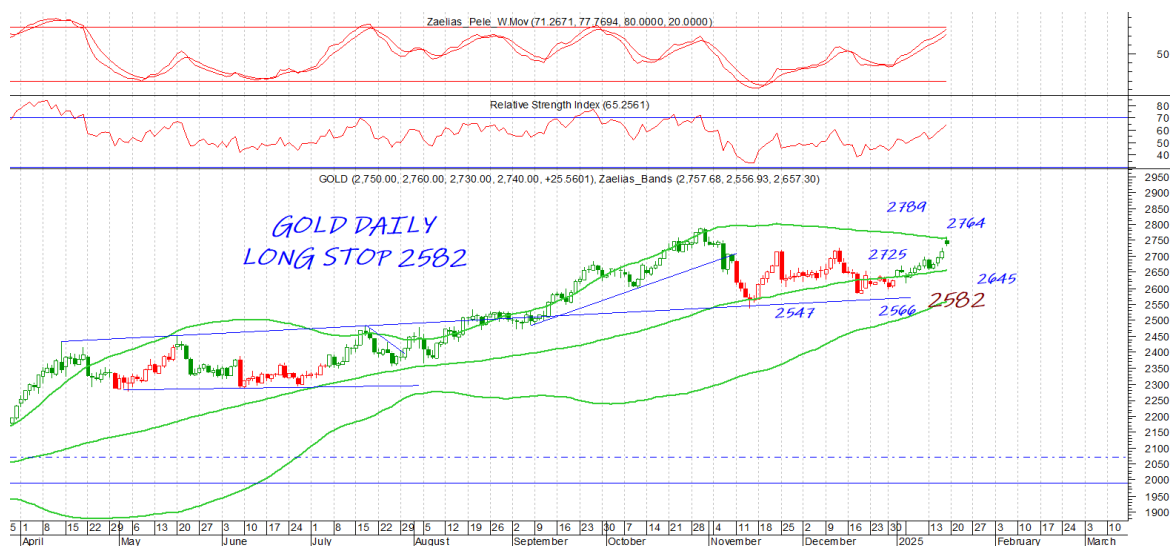

Disclaimer

Το παρόν δεν αποτελεί σύσταση επενδυτικής στρατηγικής αναφορικά με χρηματοπιστωτικά μέσα ή εκδότες χρηματοπιστωτικών μέσων και δεν περιέχει την οποιαδήποτε γνώμη σχετικά με την παρούσα ή μελλοντική αξία χρηματοπιστωτικών μέσων. Πρόκειται για ένα έγγραφο που έχει συνταχθεί από την FASTFINANCE Α.Ε.Π.Ε.Υ. με σκοπό την παροχή γενικής ενημέρωσης στους πελάτες της σχετικά με την τρέχουσα κατάσταση των χρηματαγορών. Το παρόν έγγραφο διανέμεται δωρεάν και τα πνευματικά του δικαιώματα ανήκουν εξ ολοκλήρου στην FASTFINANCE Α.Ε.Π.Ε.Υ.

Οι πληροφορίες και οι απόψεις στο συγκεκριμένο έγγραφο είναι για ενημέρωση του αναγνώστη και μόνο. Η FASTFINANCE Α.Ε.Π.Ε.Υ. δεν παρέχει καμία εγγύηση σχετικά με την ακρίβεια και την πληρότητα των πληροφοριών και των εκτιμήσεων σε αυτό το έγγραφο. Οι πληροφορίες προέρχονται από πηγές που θεωρούνται αντικειμενικά αξιόπιστες, χωρίς η FASTFINANCE Α.Ε.Π.Ε.Υ. να έχει επιβεβαιώσει την εγκυρότητα των πληροφοριών και των πηγών αυτών. Στο παρόν έγγραφο υπάρχουν πληροφορίες και εκτιμήσεις οι οποίες ενδεχομένως να αναθεωρηθούν σημαντικά μετά την κυκλοφορία του συγκεκριμένου εγγράφου είτε λόγω αναθεώρησης των οικονομικών μεγεθών από τις αρμόδιες αρχές, είτε επειδή οι εκτιμήσεις αναθεωρούνται με βάση νέες εξελίξεις και τάσεις στις οικονομίες και τις αγορές.

Στο παρόν έγγραφο ενδεχομένως να γίνεται αναφορά σε συγκεκριμένα χρηματοοικονομικά στοιχεία τα οποία μπορεί να μην είναι συμβατά με τον επενδυτικό ορίζοντα και το προφίλ συγκεκριμένων επενδυτών. Η επένδυση σε ορισμένα χρηματοοικονομικά στοιχεία μπορεί να ενέχει σημαντικούς κινδύνους και κόστος ευκαιρίας.

Οι αναγνώστες του συγκεκριμένου εγγράφου είναι αποκλειστικά υπεύθυνοι στο να επιβεβαιώνουν την εγκυρότητα των παρεχομένων πληροφοριών καθώς επίσης και να ενημερώνονται για τυχόν αναθεωρήσεις οικονομικών μεγεθών και εκτιμήσεων που λαμβάνουν χώρα.

Με τη χρήση του συγκεκριμένου εγγράφου συμφωνείτε ότι η FASTFINANCE Α.Ε.Π.Ε.Υ. δεν έχει καμία ευθύνη σχετικά με ζημιές και κόστη ευκαιρίας που απορρέουν είτε άμεσα είτε έμμεσα από την αξιοποίηση του παρόντος ενημερωτικού υλικού.



Λεωφ. Αμφιθέας 23
175 64 Π. Φάληρο
T: 210 931 8901
info@fastfinance.gr