



## Weekly Overview & Charts

April 20 2026

## Περιεχόμενα

|                             |    |
|-----------------------------|----|
| Greek Market Overview ..... | 1  |
| FTSE 25   Large Cap .....   | 1  |
| General Index   ASE .....   | 6  |
| EUR.USD   spot .....        | 8  |
| S&P 500   spot .....        | 9  |
| Dow Jones 30  spot .....    |    |
| DAX 30   spot .....         |    |
| GOLD/USD   spot .....       | 10 |
| Disclaimer .....            | 20 |



## Greek Market Overview

---

### V shaped recovery με το FOMO να ακολουθεί...

Η αγορά κατέγραψε ακόμη μία θεαματική ανοδική εβδομάδα, κλείνοντας στα υψηλά της κίνησης, με τον τραπεζικό κλάδο να συνεχίζει να κάνει τη διαφορά. Όταν κηρύχθηκε ο πόλεμος, η αγορά βρέθηκε σε χρόνο dt σε σημαντική πτώση. Είχαμε σχολιάσει ότι τα τελευταία 30 χρόνια δεν έχουμε δει πόλεμο όπου, μετά το αρχικό πτωτικό ξέσπασμα και τον πανικό, να μην ακολουθεί ανοδική αντίδραση.

Η ανοδική κίνηση όχι μόνο ήρθε, αλλά εξελίχθηκε με σχηματισμό V, οδηγώντας τα short χαρτοφυλάκια να τρέχουν να κλείσουν θέσεις, τα μετρητά που περίμεναν διόρθωση να σπεύδουν να τοποθετηθούν και όσους πούλησαν λόγω φόβου να αναζητούν ευκαιρίες επανατοποθέτησης σε μια διόρθωση που δεν έρχεται. Έτσι διαμορφώνεται η τεχνική εικόνα που βλέπουμε.

Όπως είναι φυσιολογικό και παρατηρείται διαχρονικά, πρώτες κινούνται οι μετοχές που είχαν ήδη τάση, ακολουθούν τίτλοι που είχαν μείνει πίσω και, στο τέλος, η μικρή κεφαλαιοποίηση. Τα κεφάλαια που δεν πρόλαβαν, αναγκαστικά κατευθύνονται σε τίτλους που υστερούν σε σχέση με τα προηγούμενα υψηλά. Μέσα σε αυτό το περιβάλλον, πάντα υπάρχουν μετοχές που αλλάζουν μεσοπρόθεσμο επίπεδο και δείχνουν ότι εισέρχονται σε νέα ανοδική φάση, καθώς κινούνται με διαφορετικό τέμπο.

Το «κατενάτσιο» στις διαπραγματεύσεις συνεχίζεται, προσφέροντας μεταβλητότητα, ειδικά στο πετρέλαιο, το οποίο παραμένει καθοριστικός παράγοντας. Όλα δείχνουν ότι το υψηλό που καταγράφηκε τις πρώτες ημέρες του πολέμου και δεν κατοχυρώθηκε στη συνέχεια, αποτελεί ένα σημαντικό επίπεδο για μεγάλο χρονικό διάστημα.

Αν ακολουθήσουμε το περσινό μοτίβο, όπως είχαμε εκτιμήσει, φαίνεται πως έχουμε μπροστά μας την εξέλιξη μιας νέας, ισχυρής ανοδικής κίνησης τόσο σε τιμές όσο και σε χρόνο. Ένα νέο υψηλό θα ενισχύσει σημαντικά το σενάριο αυτό, με μεσοπρόθεσμη στόχευση τις 2700–2800 μονάδες. Ωστόσο, λόγω της έντονης V κίνησης, τα stop παραμένουν μακριά και θα θέλαμε στο επόμενο διάστημα να μπορέσουμε τεχνικά να τα φέρουμε πιο κοντά.

Η CREDIA κατάφερε να ολοκληρώσει μια μεγάλη AMK, προσφέροντας κέρδη από την πρώτη ημέρα στους συμμετέχοντες και στοχεύοντας εκ νέου τα 150 ευρώ. Ο Φουρλής φαίνεται να είναι μία από τις μετοχές της μεσαίας κεφαλαιοποίησης που μπορούν να ξεχωρίσουν τόσο σε τάση όσο και σε απόδοση το επόμενο διάστημα. Οι υπόλοιποι τίτλοι με τάση, όπως οι τράπεζες και αρκετοί από άλλους κλάδους, συνεχίζουν να εμφανίζουν θετική εικόνα. Η METLEN δείχνει ότι αυτή τη φορά μπορεί να διασπάσει το επίπεδο των 38 ευρώ που την ταλαιπωρεί και να κινηθεί προς τα 43. Η ΕΥΔΑΠ, με την είσοδο νέου μετόχου, έστω και μειοψηφικού, φαίνεται να έχει αλλάξει μεσοπρόθεσμα εικόνα στο ταμπλό.

Τεχνικά, θα αρκεστούμε στην καθημερινή ενημέρωση και, στην παρούσα φάση, θα επικεντρωθούμε στα intraday ωριαία γραφήματα, καθώς η κίνηση είναι έντονη.

Υπενθυμίζουμε ότι καθημερινά, στην ομάδα μας στο **Viber**, σχολιάζουμε και αναλύουμε επιλεγμένες μετοχές σε πραγματικό χρόνο. Εκεί εντοπίζουμε πιθανές σημαντικές κινήσεις εντός της συνεδρίασης, ενώ παράλληλα αναλύουμε τη συνολική εικόνα της αγοράς.



<https://invite.viber.com/?g2=AQB7m1j59sLvAIDnkMHtgk6GuNep1h5isWg9amOGiuzHrkOQW6BrvVQ3IIYwHMvh&lang=el>

---



# FTSE 25 | Large Cap

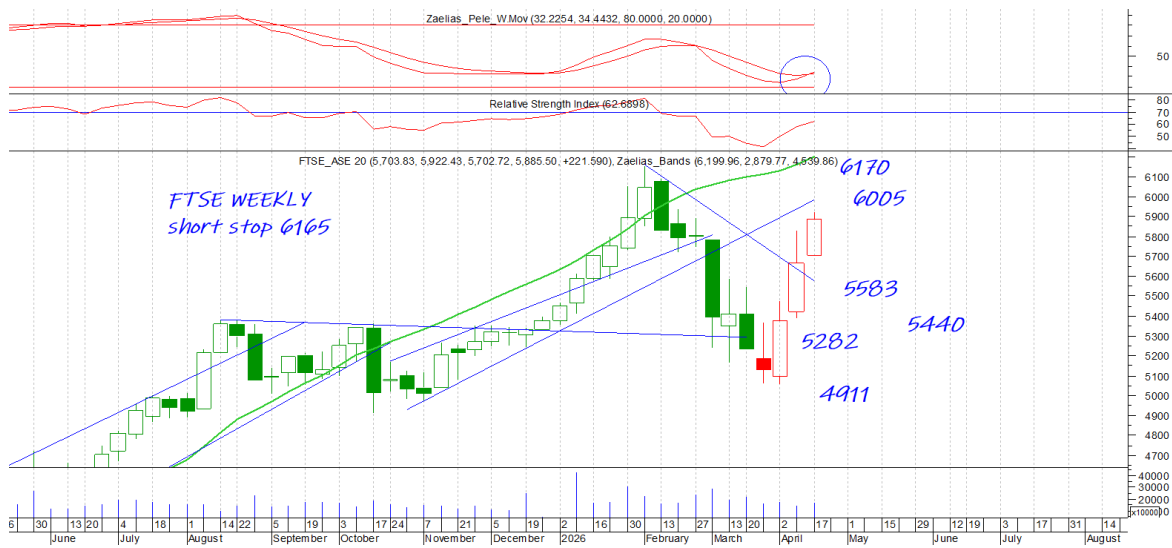



# General Index | ASE

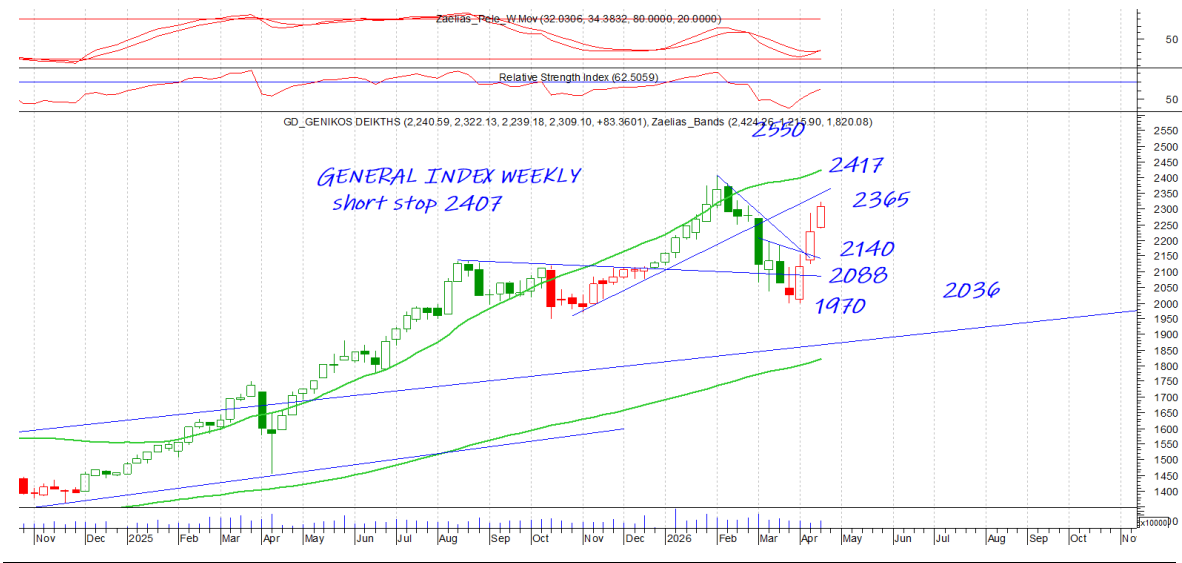

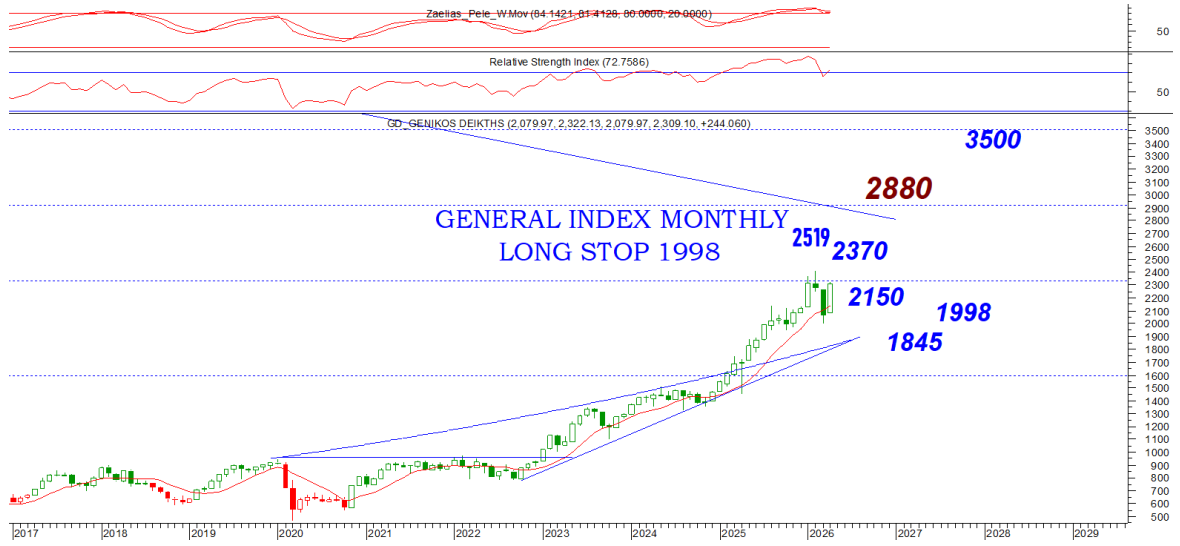

## EUR.USD | spot

|                |       |
|----------------|-------|
| DAILY POSITION | LONG  |
| STOP           | 11448 |

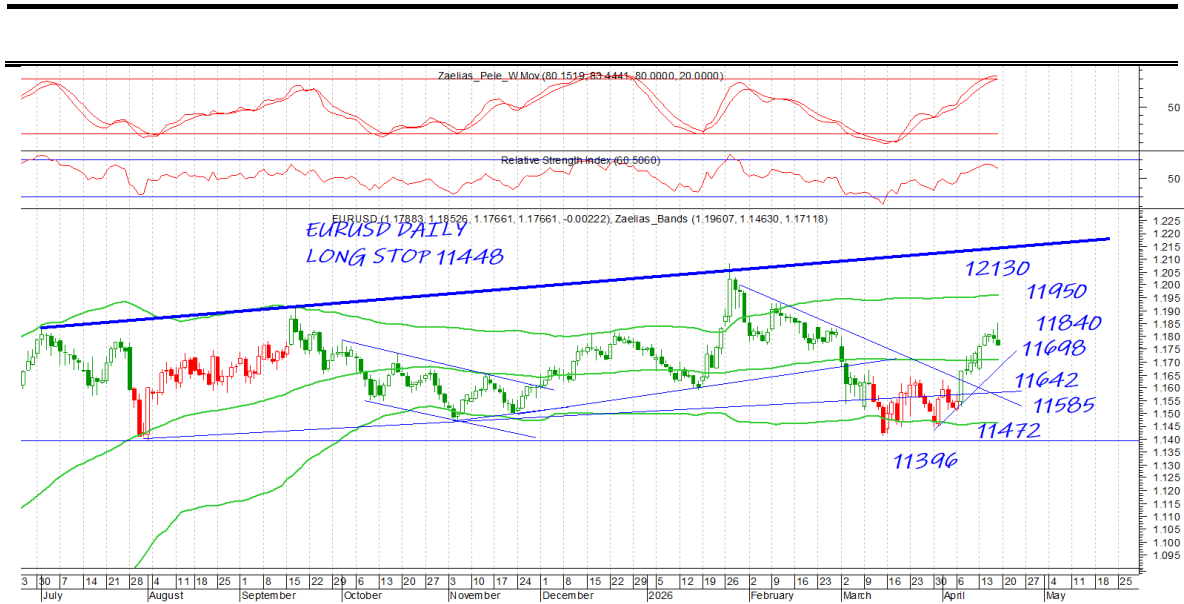

# S&P 500 | spot

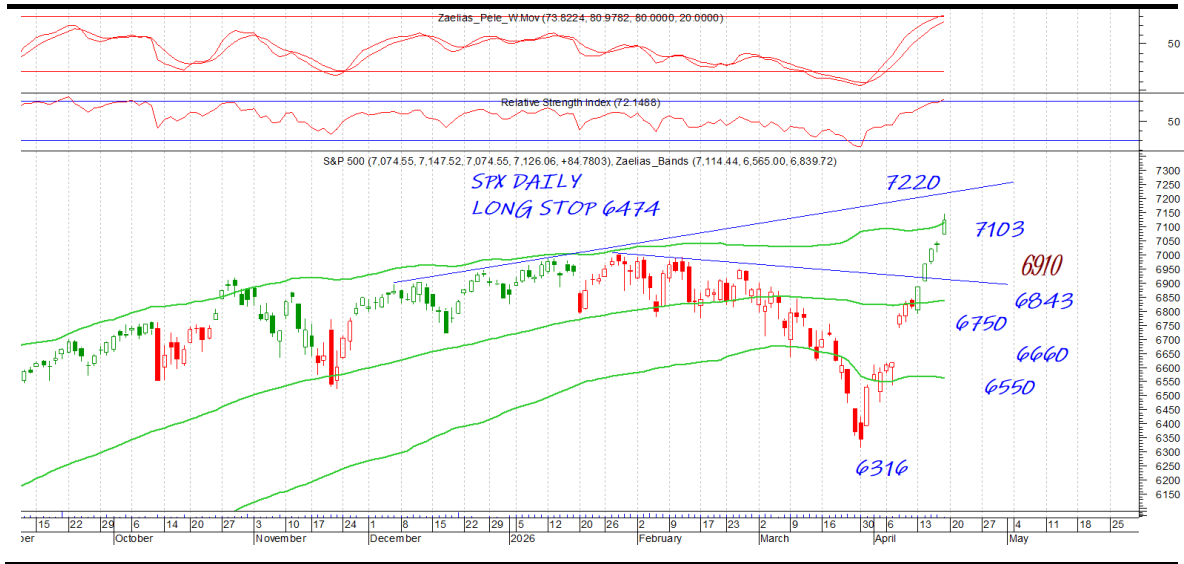

# ALFA | spot

DAILY POSITION

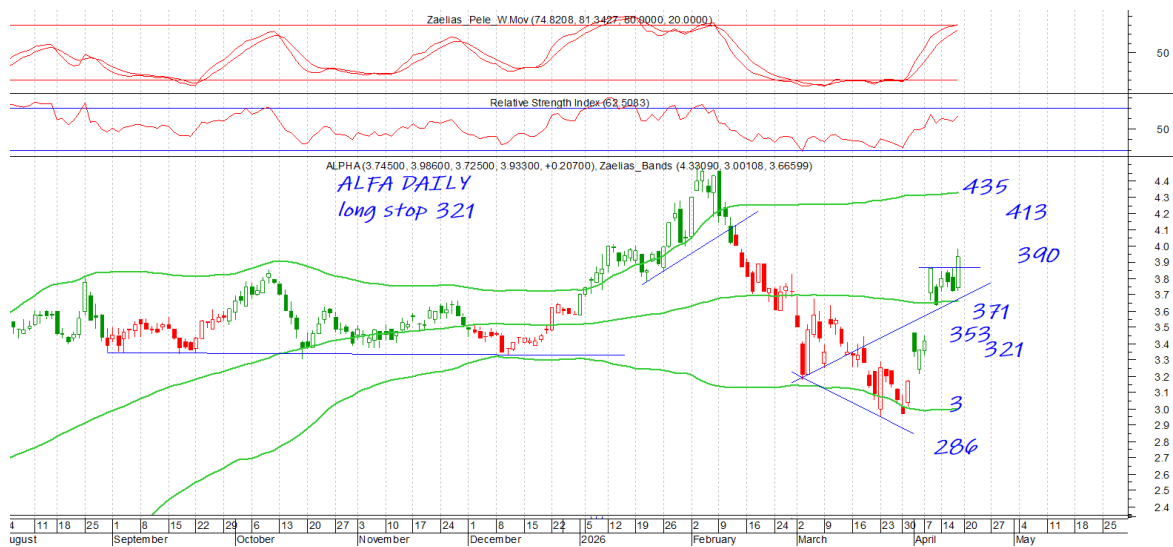

# ETE | spot

DAILY POSITION



# MOH | spot

DAILY POSITION

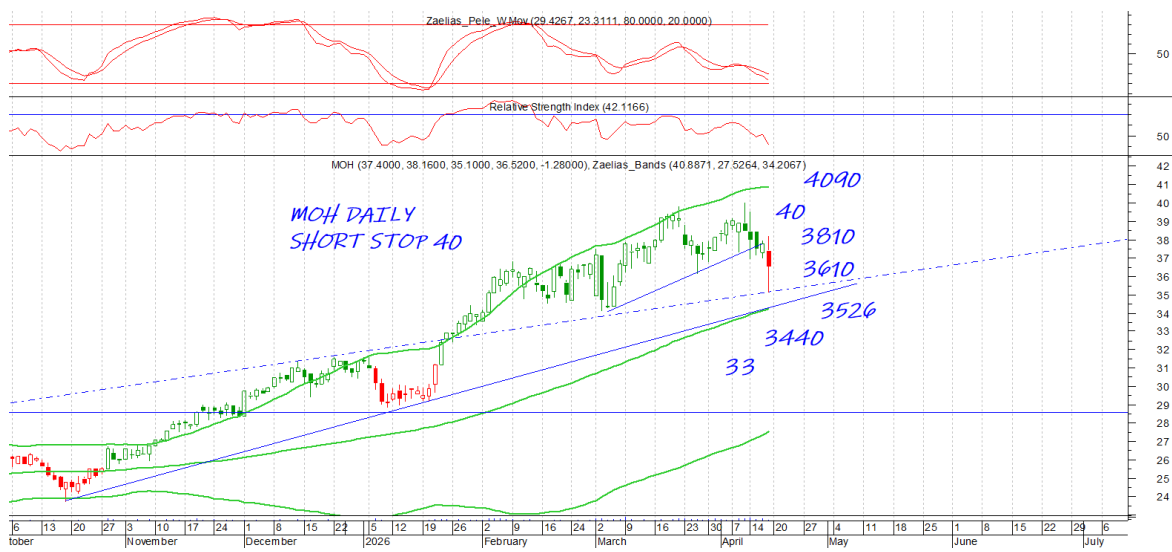

# PEIRAIOS | spot

DAILY POSITION



# MTLN | spot

DAILY POSITION



# GEKTERNA | spot

DAILY POSITION

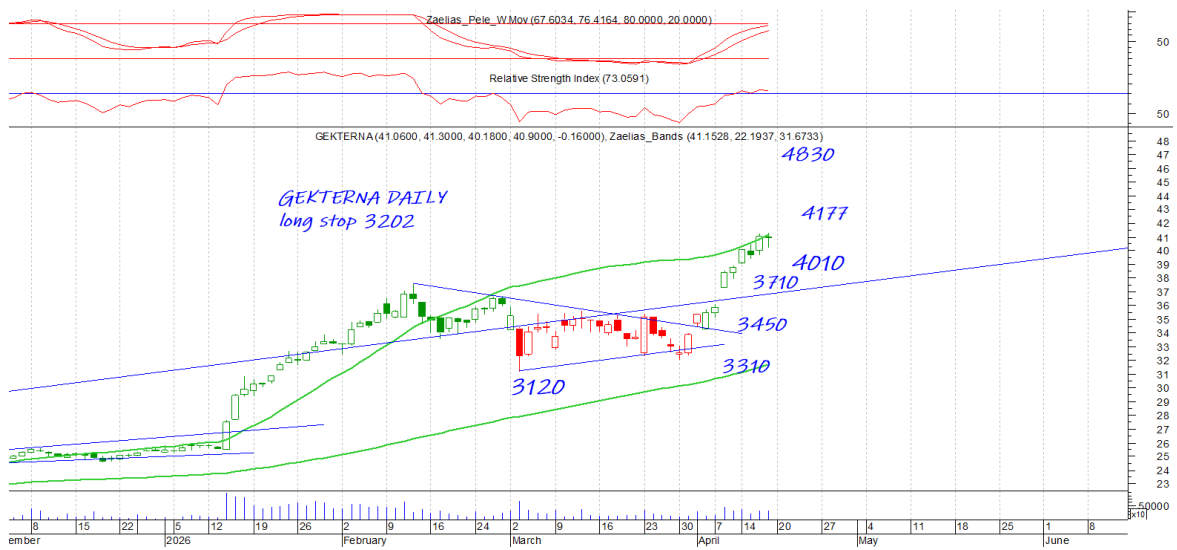

## DEI | spot

DAILY POSITION



# BYLOT | DAILY

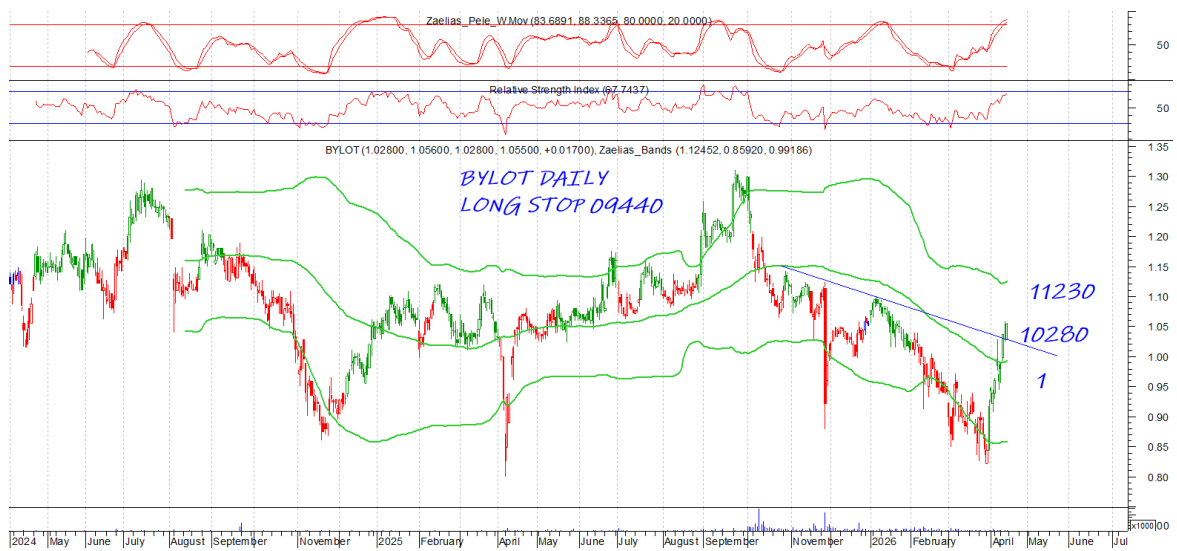

# EYDAP | DAILY

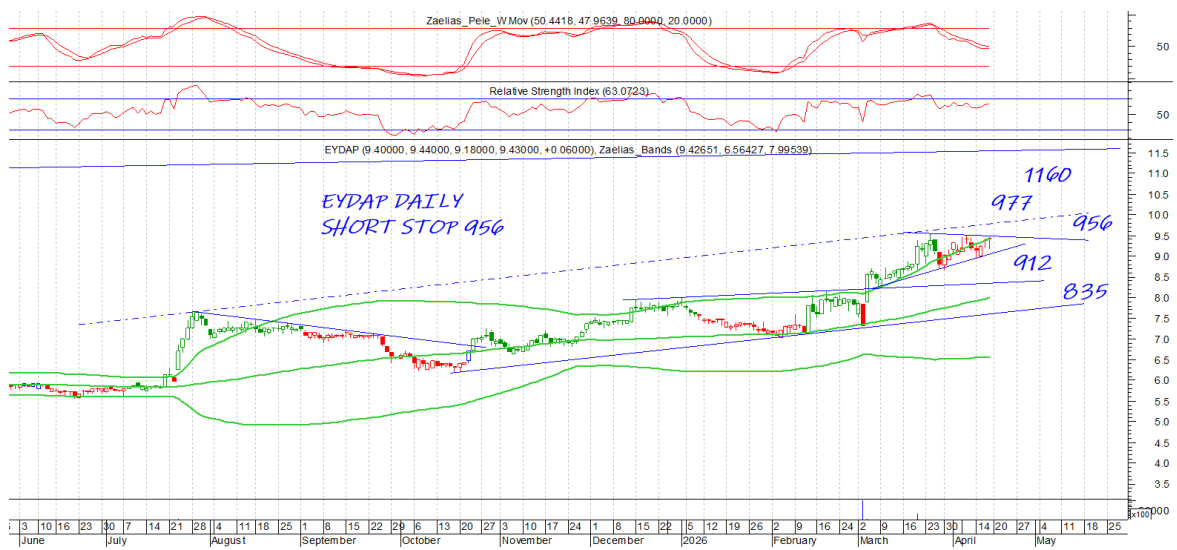

# FOURLIS | DAILY

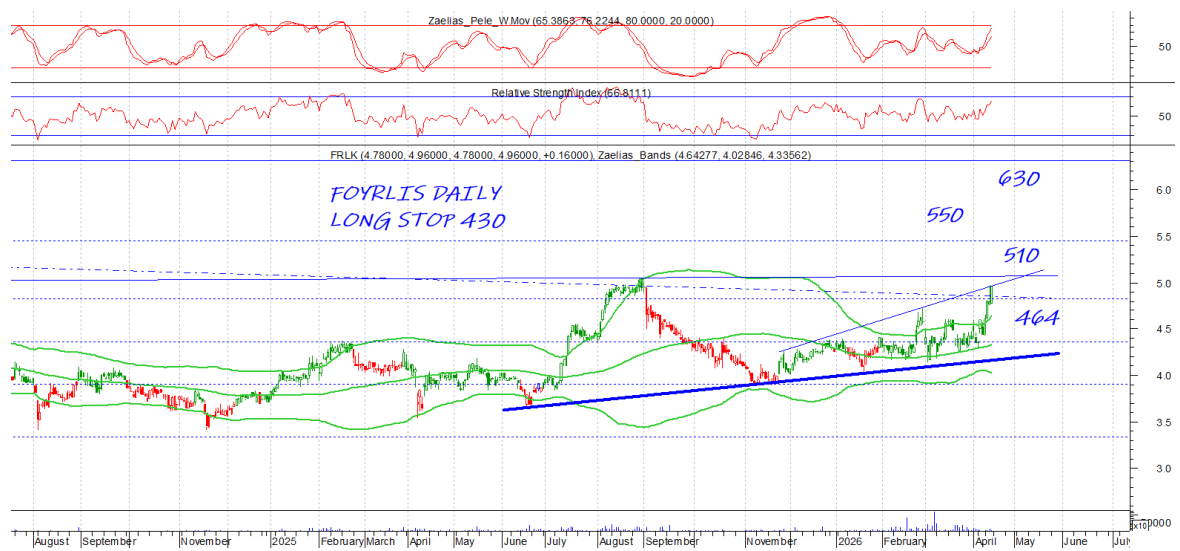

## Disclaimer

Το παρόν δεν αποτελεί σύσταση επενδυτικής στρατηγικής αναφορικά με χρηματοπιστωτικά μέσα ή εκδότες χρηματοπιστωτικών μέσων και δεν περιέχει την οποιαδήποτε γνώμη σχετικά με την παρούσα ή μελλοντική αξία χρηματοπιστωτικών μέσων. Πρόκειται για ένα έγγραφο που έχει συνταχθεί από την FASTFINANCE Α.Ε.Π.Ε.Υ. με σκοπό την παροχή γενικής ενημέρωσης στους πελάτες της σχετικά με την τρέχουσα κατάσταση των χρηματαγορών. Το παρόν έγγραφο διανέμεται δωρεάν και τα πνευματικά του δικαιώματα ανήκουν εξ ολοκλήρου στην FASTFINANCE Α.Ε.Π.Ε.Υ.

Οι πληροφορίες και οι απόψεις στο συγκεκριμένο έγγραφο είναι για ενημέρωση του αναγνώστη και μόνο. Η FASTFINANCE Α.Ε.Π.Ε.Υ. δεν παρέχει καμία εγγύηση σχετικά με την ακρίβεια και την πληρότητα των πληροφοριών και των εκτιμήσεων σε αυτό το έγγραφο. Οι πληροφορίες προέρχονται από πηγές που θεωρούνται αντικειμενικά αξιόπιστες, χωρίς η FASTFINANCE Α.Ε.Π.Ε.Υ. να έχει επιβεβαιώσει την εγκυρότητα των πληροφοριών και των πηγών αυτών. Στο παρόν έγγραφο υπάρχουν πληροφορίες και εκτιμήσεις οι οποίες ενδεχομένως να αναθεωρηθούν σημαντικά μετά την κυκλοφορία του συγκεκριμένου εγγράφου είτε λόγω αναθεώρησης των οικονομικών μεγεθών από τις αρμόδιες αρχές, είτε επειδή οι εκτιμήσεις αναθεωρούνται με βάση νέες εξελίξεις και τάσεις στις οικονομίες και τις αγορές.

Στο παρόν έγγραφο ενδεχομένως να γίνεται αναφορά σε συγκεκριμένα χρηματοοικονομικά στοιχεία τα οποία μπορεί να μην είναι συμβατά με τον επενδυτικό ορίζοντα και το προφίλ συγκεκριμένων επενδυτών. Η επένδυση σε ορισμένα χρηματοοικονομικά στοιχεία μπορεί να ενέχει σημαντικούς κινδύνους και κόστος ευκαιρίας.

Οι αναγνώστες του συγκεκριμένου εγγράφου είναι αποκλειστικά υπεύθυνοι στο να επιβεβαιώνουν την εγκυρότητα των παρεχομένων πληροφοριών καθώς επίσης και να ενημερώνονται για τυχόν αναθεωρήσεις οικονομικών μεγεθών και εκτιμήσεων που λαμβάνουν χώρα.

Με τη χρήση του συγκεκριμένου εγγράφου συμφωνείτε ότι η FASTFINANCE Α.Ε.Π.Ε.Υ. δεν έχει καμία ευθύνη σχετικά με ζημιές και κόστη ευκαιρίας που απορρέουν είτε άμεσα είτε έμμεσα από την αξιοποίηση του παρόντος ενημερωτικού υλικού.



---

**Λεωφ. Αμφιθέας 23**  
**175 64 Π. Φάληρο**  
**T: 210 931 8901**  
**[info@fastfinance.gr](mailto:info@fastfinance.gr)**