



Weekly Overview & Charts

OCTOBER 28 2024

Περιεχόμενα

Greek Market Overview	1
FTSE 25 Large Cap	1
General Index ASE	5
EUR.USD spot	7
S&P 500 spot	8
Dow Jones 30 spot	
DAX 30 spot	
GOLD/USD spot	9
Disclaimer	10

Greek Market Overview

Τραπεζική θύελλα ..

Τραπεζική θύελλα είχε η εβδομάδα που πέρασε, τραβώντας μαζί του και την υπόλοιπη αγορά με τον ΓΔ να κλείνει με 2,84% πτώση και τον τραπεζικό να χάνει το 6% της αξίας του και να πλησιάζει μοναχικά τα χαμηλά του Αυγούστου. Τα κτυπημένα Margin κάνουν την δουλειά τους και μόνο μία ανοδική καλή αντίδραση μπορεί να ανακόψει την επιθετική τάση στον κλάδο. Χαρακτηριστικό παράδειγμα είναι ότι η Εθνική χάνει 6% από την πολύ πρόσφατο Placement στο 7,55 ενώ οι επενδυτές που μπήκαν στο placement της Πειραιώς μετράνε 11% απώλειες. Οι ξένοι οίκοι συνεχίζουν να βομβαρδίζουν το πόσο φτηνός είναι ο κλάδος παρόλα αυτά κάποια funds συνεχίζουν να αποχωρούν από τον κλάδο και όχι μόνο. Από την άλλη το κακό timing με τις ξένες αγορές κάνει τους όποιους αγοραστές να μην βιάζονται με τις αγορές τους με τις πιθανότητες να ξέρουν ότι θα βρίσκουν πολύ πιο εύκολα πωλητές σε τυχόν διόρθωση των ξένων αγορών μετά την εκλογική αναμέτρηση στην Αμερική στις 5 Νοεμβρίου.

Η μεσομακροπρόθεσμη εικόνα της οικονομίας δεν έχει αλλάξει με την αγορά παρόλα αυτά να έχει τους δικούς της ρυθμούς με τους πωλητές και τους αγοραστές να αποφασίζουν το timing των κινήσεων. Η πτώση των επιτοκίων μπορεί να επηρεάσουν τα έσοδα από τόκους αλλά από την άλλη μπορεί να οδηγήσουν σε αύξηση χορήγησης δανείων που είναι και το μεγάλο ζητούμενο για την ίδια την οικονομία. Τα αποτελέσματα του τρίτου τριμήνου είναι πολύ κοντά με το σύνολο των οίκων να δίνουν συστάσεις αγοράς για τον κλάδο με στόχους πολύ υψηλότερους από τα τρέχοντα επίπεδα.

Η υπόλοιπη αγορά σαφώς έχει καλύτερη εικόνα παρόλα αυτά είναι σίγουρο ότι επηρεάζεται σημαντικά από τις πωλήσεις στον κλάδο μιας και κάποιοι μπορεί να μειώνουν θέσεις αλλού για να τοποθετηθούν στις τράπεζες ή να πουλάνε για να συντηρήσουν ανοιχτές θέσεις λόγω αναγκαστικών πωλήσεων από margin calls.

ΕΕΕ, ΓΕΚΤΕΡΝΑ ΟΤΕ, ΟΠΑΠ και ΔΕΗ κρατάνε χαρακτήρα κρατώντας αμυντική στάση ενώ μοναδική αλλαγή εικόνας ήρθε από τον τίτλος της ΙΝΤΡΑΚΑΤ που έκλεισε την εβδομάδα με 8% κέρδη με κλείσιμο και πάλι πάνω από τα 5 ευρώ και αυξημένους όγκους συναλλαγών.

Τεχνικά μένει να δούμε αν ο ΓΔ είναι ικανός άμεσα να καταφέρει να μπει και να μείνει πάνω από το επίπεδο του 1400, Ο σχηματισμός του δεν είναι και ο καλύτερος μιας και αν δεν αναιρεθεί έγκαιρα μπορεί να στοχεύσει και πάλι την ζώνη του 1300-1320 αν και ο τραπεζικός κλάδος ήδη έχει πλησιάσει στον αντίστοιχο στόχο του κάτι που δεν συνάδει με την αντίστοιχη κίνηση του ΓΔ. Χαρακτηριστικό παράδειγμα είναι ότι μέσα στην χρονιά ο τραπεζικός απέδιδε σχεδόν διπλάσια απόδοση από τον ΓΔ και σήμερα τα κέρδη για το 2024 είναι περίπου 8% και για τους δύο. Έτσι λοιπόν η ζώνη του 1380-1390 δεν πρέπει να δώσει απλά μία αντίδραση αλλά να καταφέρει και να είναι και ένα σημαντικό χαμηλό για την αγορά.

Στα στατιστικά μας τώρα ο ΓΔ κερδίζει 7,51% από αρχές έτους με τον FTSE25 7,33%, τον τραπεζικό 8,20% και την μεσαία κεφαλαιοποίηση με 1,77%. Οι επιλογές μας τρέχουν με 7,51% υπέρ αποδίδοντας 0,01% του ΓΔ χωρίς να υπολογίζονται τα μερίσματα.. Από της επιλογές μας τώρα το ΚΡΙ ΚΡΙ τρέχει με 45% και νέα ιστορικά υψηλά η ΓΕΚ ΤΕΡΝΑ με την REALCONS ακολουθούν με 33% με την PERFORMANCE να ακολουθεί με 24% και τέλος τον ΟΤΕ με 22% κέρδη. Ο μεγάλος χαμένος των επιλογών την ίδια την ΕΧΑΕ που καταγράφει απώλειες 18% για το έτος κάτι που πρέπει να προβληματίσει την διοίκηση.

Μένει να δούμε αν το τελευταίο δίμηνο καταφέρει να κλείσει με σημαντικά κέρδη όπως μας έχει συνηθίσει στατιστικά στο 80% των περιπτώσεων τα τελευταία χρόνια.

FTSE 25 | Large Cap

Ο τραπεζικός ήταν ο μεγάλος χορηγός της πτώσης με το 3395 να είναι πλέον κοντινή σημαντική αντίσταση. Το 3343 κοντινή στήριξη που αν χαθεί σε κλείσιμο μπορεί να μας φέρει στο 3315. Μόνο κατοχύρωση του 3395 σε κλείσιμο μπορεί να μας φέρει και πάλι σε τιμές του 3440. Ο τραπεζικός ήδη σε υπέρ πώληση και πολύ κοντά στο χαμηλό του Αυγούστου στην ζώνη του 1123 που έχει στήριξη. Το 1170 κοντινή αντίσταση που πρέπει να κερδίσει σε κλείσιμο αν θέλει να ανακόψει την επιθετική τάση και να δοκιμάσει μία κίνηση στο επίπεδο του 1200 που από μεγάλη στήριξη γίνεται κύρια αντίσταση.

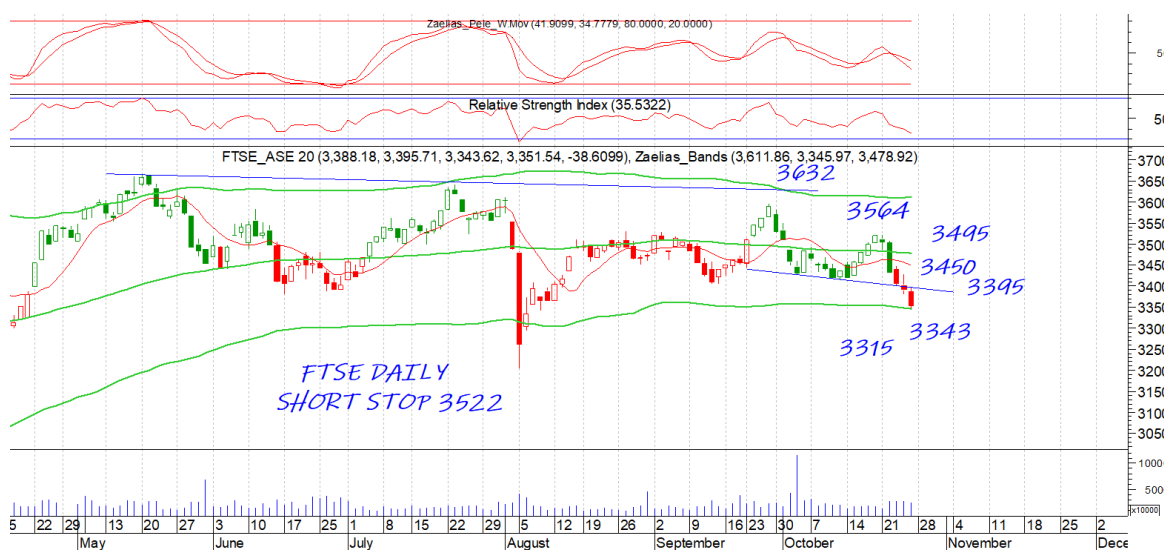

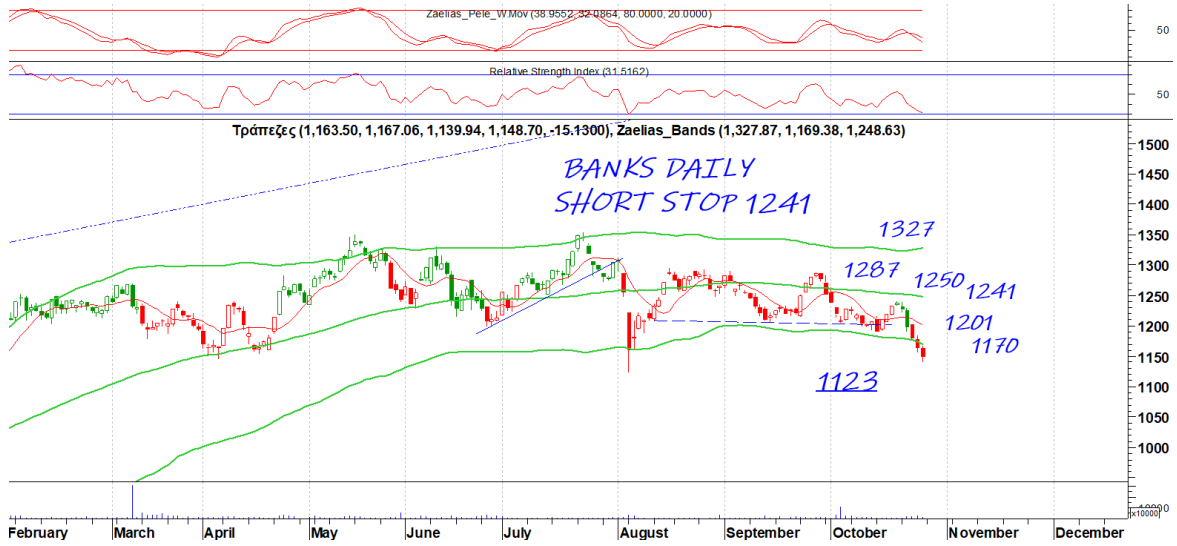
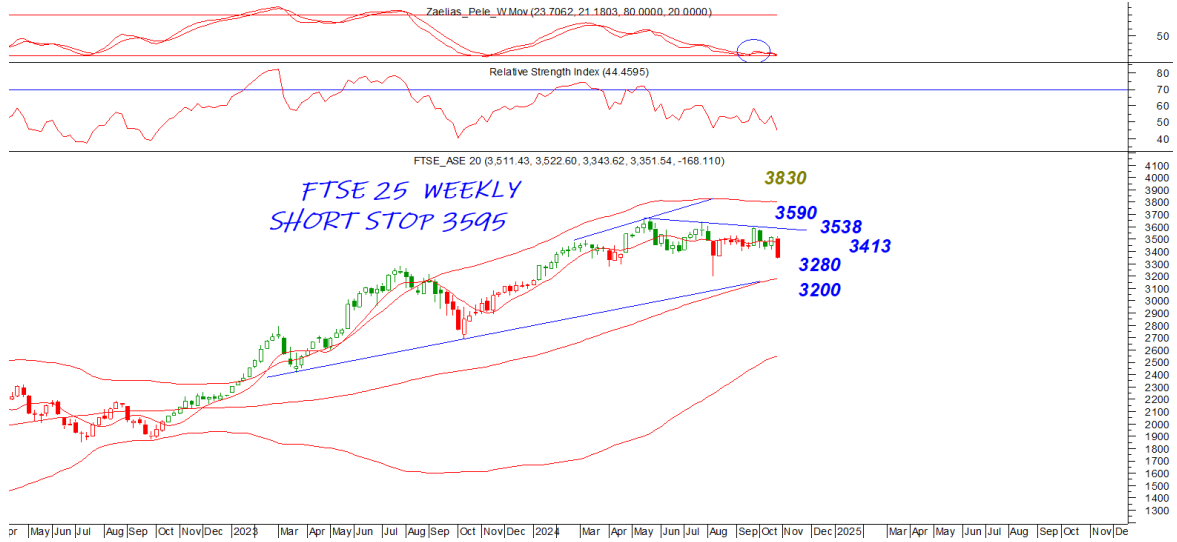

General Index | ASE

Σε ελεύθερη πτώση ο ΓΔ με ένα τραπεζικό βαρίδι. Το 1380 επίπεδο είναι κοντινή στήριξη με το 1413 να έχει γίνει κοντινή αντίσταση και το 1432 κύρια. Κατοχύρωση του 1380 σε κλείσιμο μπορεί να επιδεινώσει την τάση με το 1357 επόμενη στήριξη. Μένει να δούμε αν ο Νοέμβριος και Δεκέμβριος είναι ικανοί να συντηρήσουν τα στατιστικά τους που θέλουν την αγορά να κλείνει με σημαντικά κέρδη.

DAILY POSITION SHORT
STOP 1445

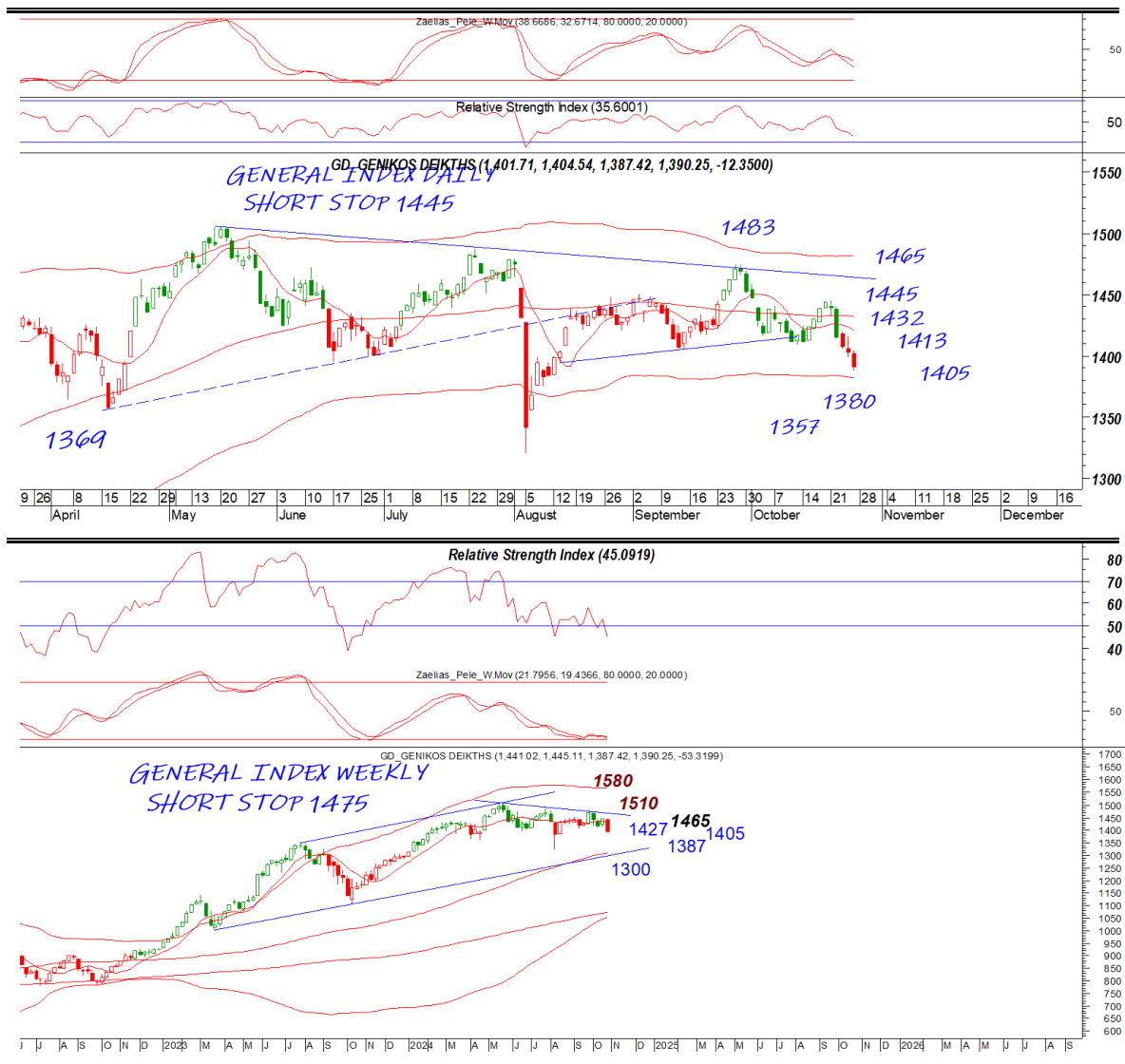

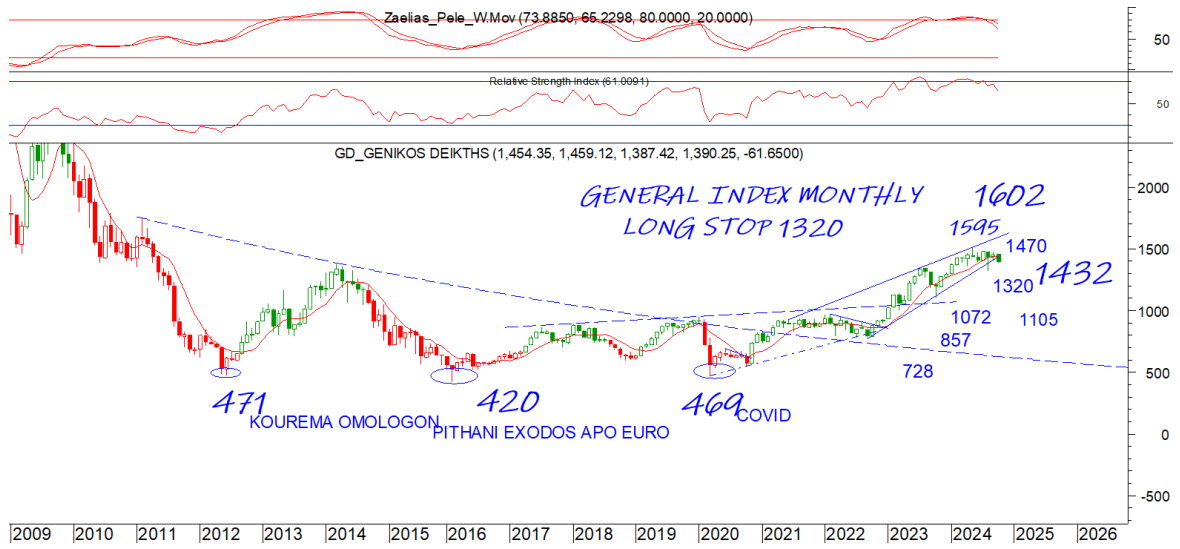

EUR.USD | spot

Το 10770 επίπεδο έδωσε αντίδραση με το επίπεδο να συνεχίζει να είναι στήριξη και μόνο κατοχύρωση μπορεί να δώσει χαμηλότερες τιμές. Το 10860 κοντινή αντίσταση που κατοχύρωση μπορεί να μας οδηγήσει στο 10954 επίπεδο.

DAILY POSITION	SHORT
STOP	11208

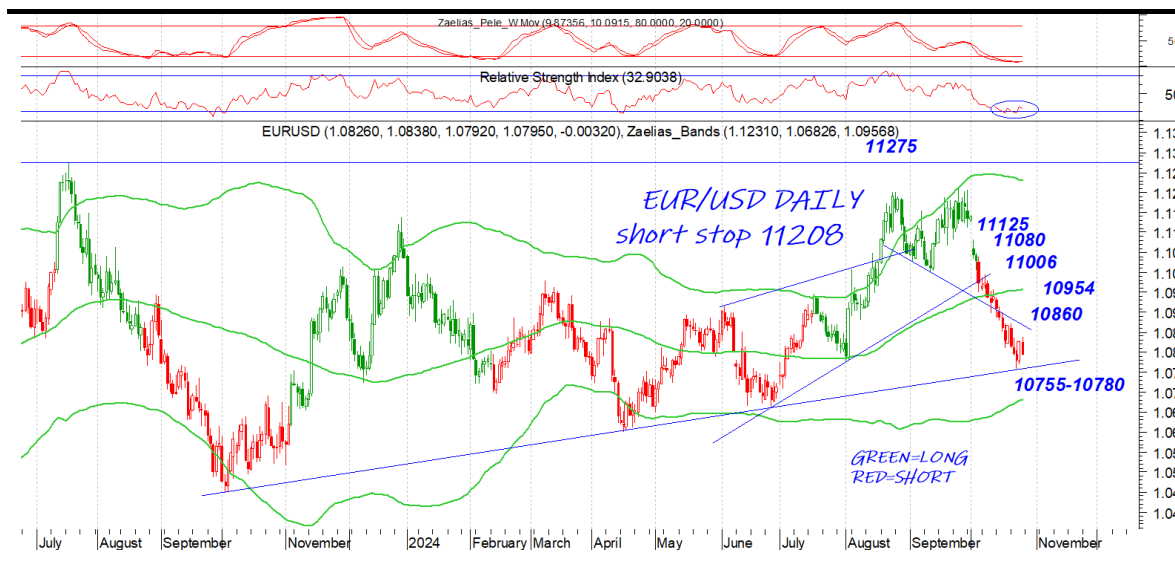

S&P 500 | spot

Το 5770 στην παρούσα συντηρεί την τάση που κατοχύρωση και μόνο μπορεί να δώσει το 5674. Το 5840 είναι κοντινή αντίσταση που κατοχύρωση μπορεί και πάλι να δοκιμάσει το 5896 επίπεδο. Ο ταλαντωτής ήδη είναι σε διόρθωση πτωτική.

DAILY POSITION LONG
STOP 5402

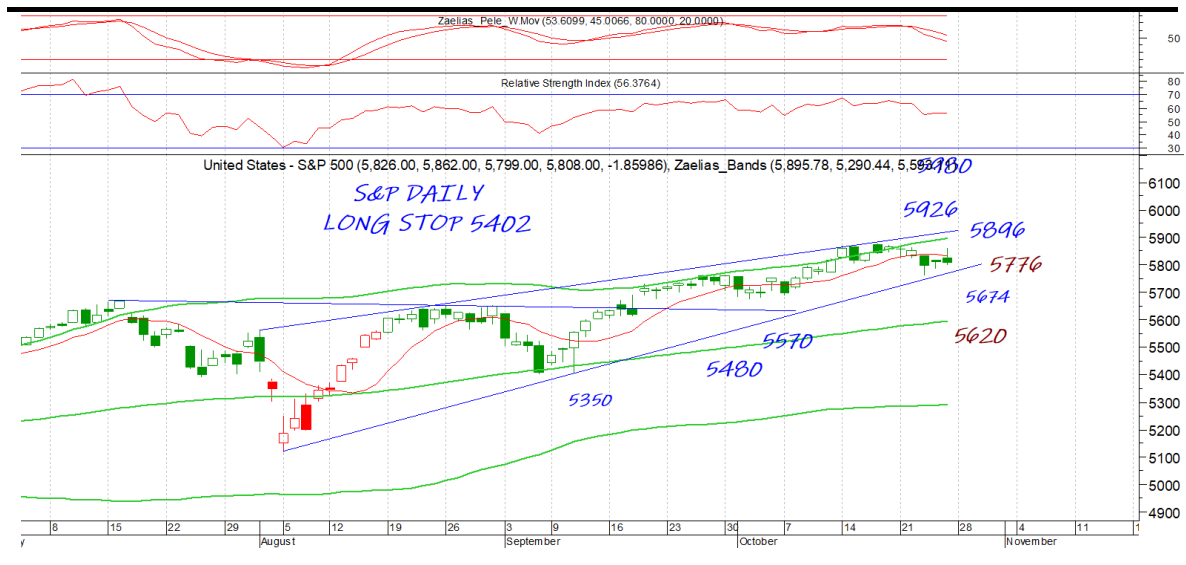

GOLD/USD | spot

DAILY POSITION LONG
STOP 2601

Συνεχίζεται η κίνηση στα ψηλά με το 2758

να είναι κοντινή αντίσταση που κατοχύρωση μπορεί να δώσει συνέχιση στο 2804. Το 2708 είναι κοντινή στήριξη που κατοχύρωση μπορεί να δώσει το 2674



Disclaimer

Το παρόν δεν αποτελεί σύσταση επενδυτικής στρατηγικής αναφορικά με χρηματοπιστωτικά μέσα ή εκδότες χρηματοπιστωτικών μέσων και δεν περιέχει την οποιαδήποτε γνώμη σχετικά με την παρούσα ή μελλοντική αξία χρηματοπιστωτικών μέσων. Πρόκειται για ένα έγγραφο που έχει συνταχθεί από την FASTFINANCE Α.Ε.Π.Ε.Υ. με σκοπό την παροχή γενικής ενημέρωσης στους πελάτες της σχετικά με την τρέχουσα κατάσταση των χρηματαγορών. Το παρόν έγγραφο διανέμεται δωρεάν και τα πνευματικά του δικαιώματα ανήκουν εξ ολοκλήρου στην FASTFINANCE Α.Ε.Π.Ε.Υ.

Οι πληροφορίες και οι απόψεις στο συγκεκριμένο έγγραφο είναι για ενημέρωση του αναγνώστη και μόνο. Η FASTFINANCE Α.Ε.Π.Ε.Υ. δεν παρέχει καμία εγγύηση σχετικά με την ακρίβεια και την πληρότητα των πληροφοριών και των εκτιμήσεων σε αυτό το έγγραφο. Οι πληροφορίες προέρχονται από πηγές που θεωρούνται αντικειμενικά αξιόπιστες, χωρίς η FASTFINANCE Α.Ε.Π.Ε.Υ. να έχει επιβεβαιώσει την εγκυρότητα των πληροφοριών και των πηγών αυτών. Στο παρόν έγγραφο υπάρχουν πληροφορίες και εκτιμήσεις οι οποίες ενδεχομένως να αναθεωρηθούν σημαντικά μετά την κυκλοφορία του συγκεκριμένου εγγράφου είτε λόγω αναθεώρησης των οικονομικών μεγεθών από τις αρμόδιες αρχές, είτε επειδή οι εκτιμήσεις αναθεωρούνται με βάση νέες εξελίξεις και τάσεις στις οικονομίες και τις αγορές.

Στο παρόν έγγραφο ενδεχομένως να γίνεται αναφορά σε συγκεκριμένα χρηματοοικονομικά στοιχεία τα οποία μπορεί να μην είναι συμβατά με τον επενδυτικό ορίζοντα και το προφίλ συγκεκριμένων επενδυτών. Η επένδυση σε ορισμένα χρηματοοικονομικά στοιχεία μπορεί να ενέχει σημαντικούς κινδύνους και κόστος ευκαιρίας.

Οι αναγνώστες του συγκεκριμένου εγγράφου είναι αποκλειστικά υπεύθυνοι στο να επιβεβαιώνουν την εγκυρότητα των παρεχομένων πληροφοριών καθώς επίσης και να ενημερώνονται για τυχόν αναθεωρήσεις οικονομικών μεγεθών και εκτιμήσεων που λαμβάνουν χώρα.

Με τη χρήση του συγκεκριμένου εγγράφου συμφωνείτε ότι η FASTFINANCE Α.Ε.Π.Ε.Υ. δεν έχει καμία ευθύνη σχετικά με ζημιές και κόστη ευκαιρίας που απορρέουν είτε άμεσα είτε έμμεσα από την αξιοποίηση του παρόντος ενημερωτικού υλικού.



Λεωφ. Αμφιθέας 23
175 64 Π. Φάληρο
T: 210 931 8901
info@fastfinance.gr